

Club Verwaltung - Einführung in SULU

DHB x Sporting Rock

Remote, Februar 2024

Kontaktmöglichkeiten

Wo kann ich mich melden?

Option 1:

E-Mail an support@dhb.digital

Option 2:

<https://dnhbhokey.atlassian.net/servicedesk/customer/portal/9>

Option 3:

Offene Sprechstunde jeden Dienstag um 18:00
Google Meet unter <https://meet.google.com/dve-fhwq-pfx>

Hierarchien im neuen System

Struktur Aufbau

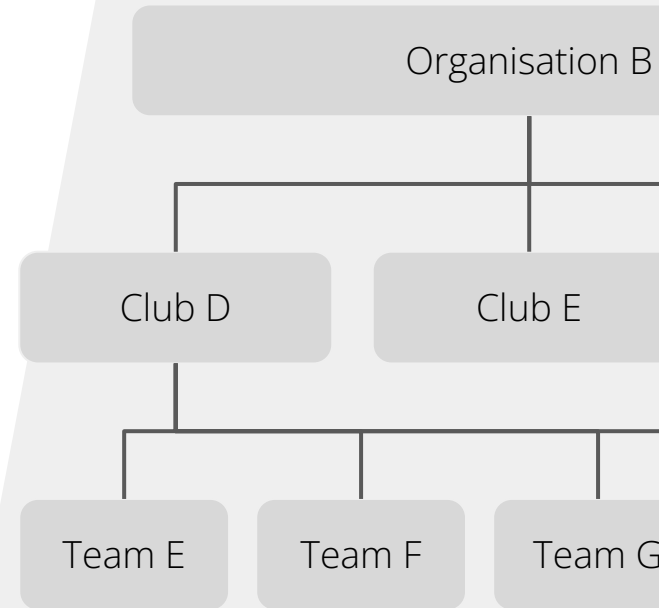
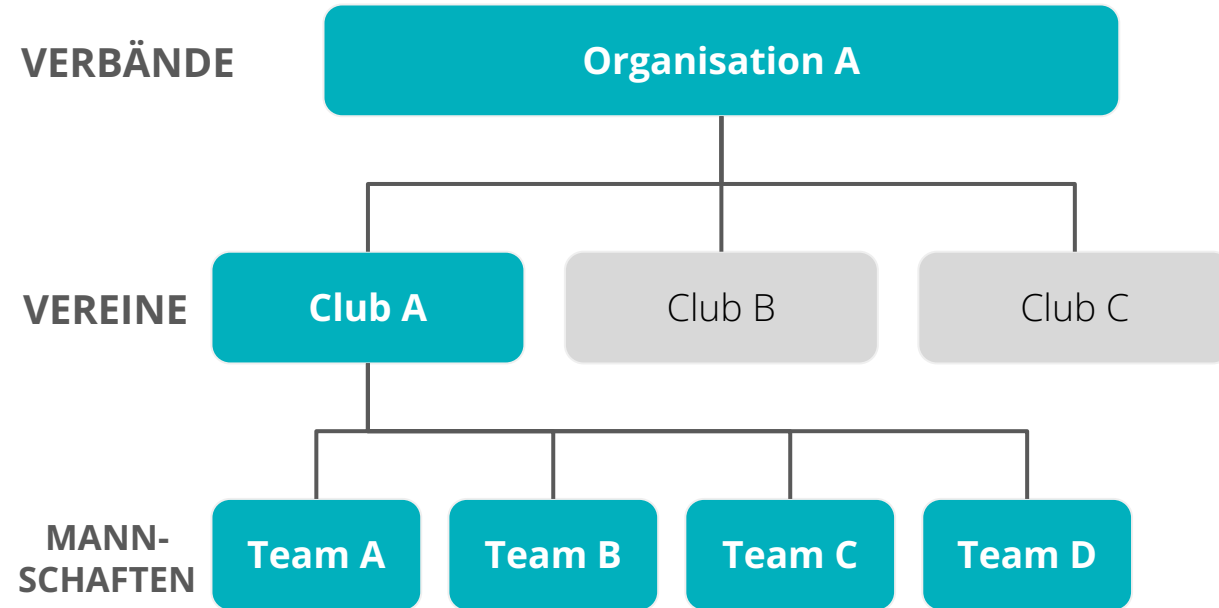

Hierarchien im neuen System

Innerhalb von Team

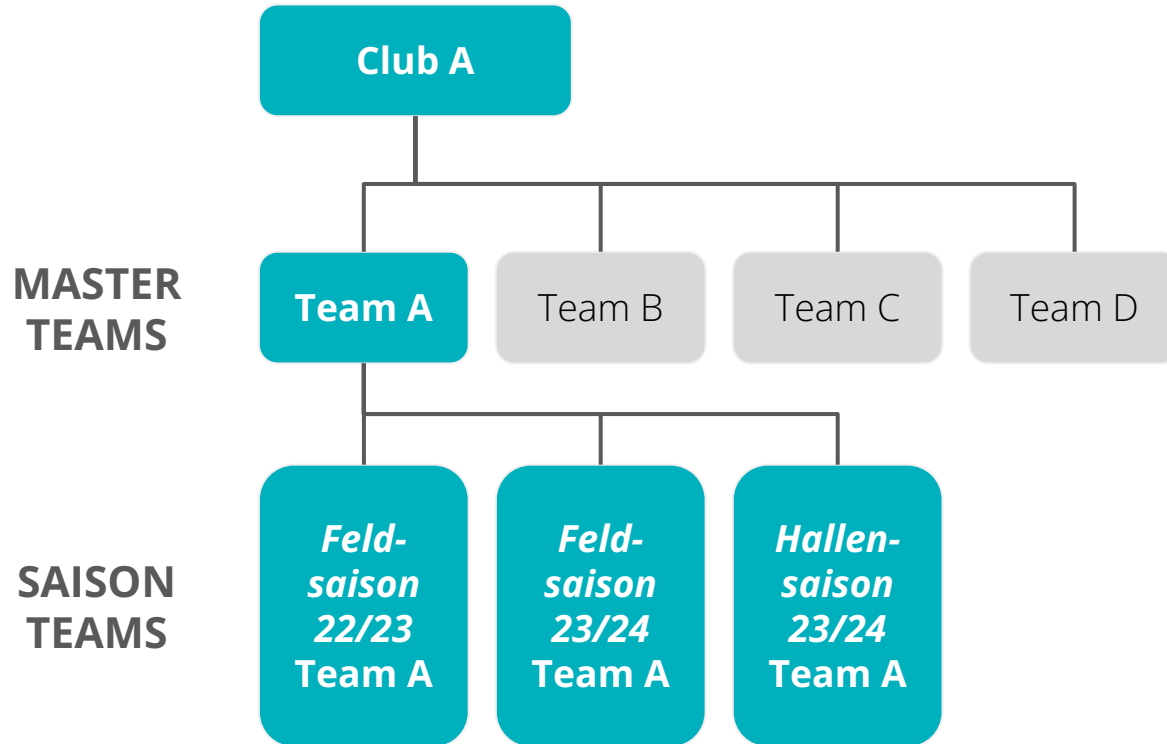

Blick auf die Rollen

Struktur Aufbau

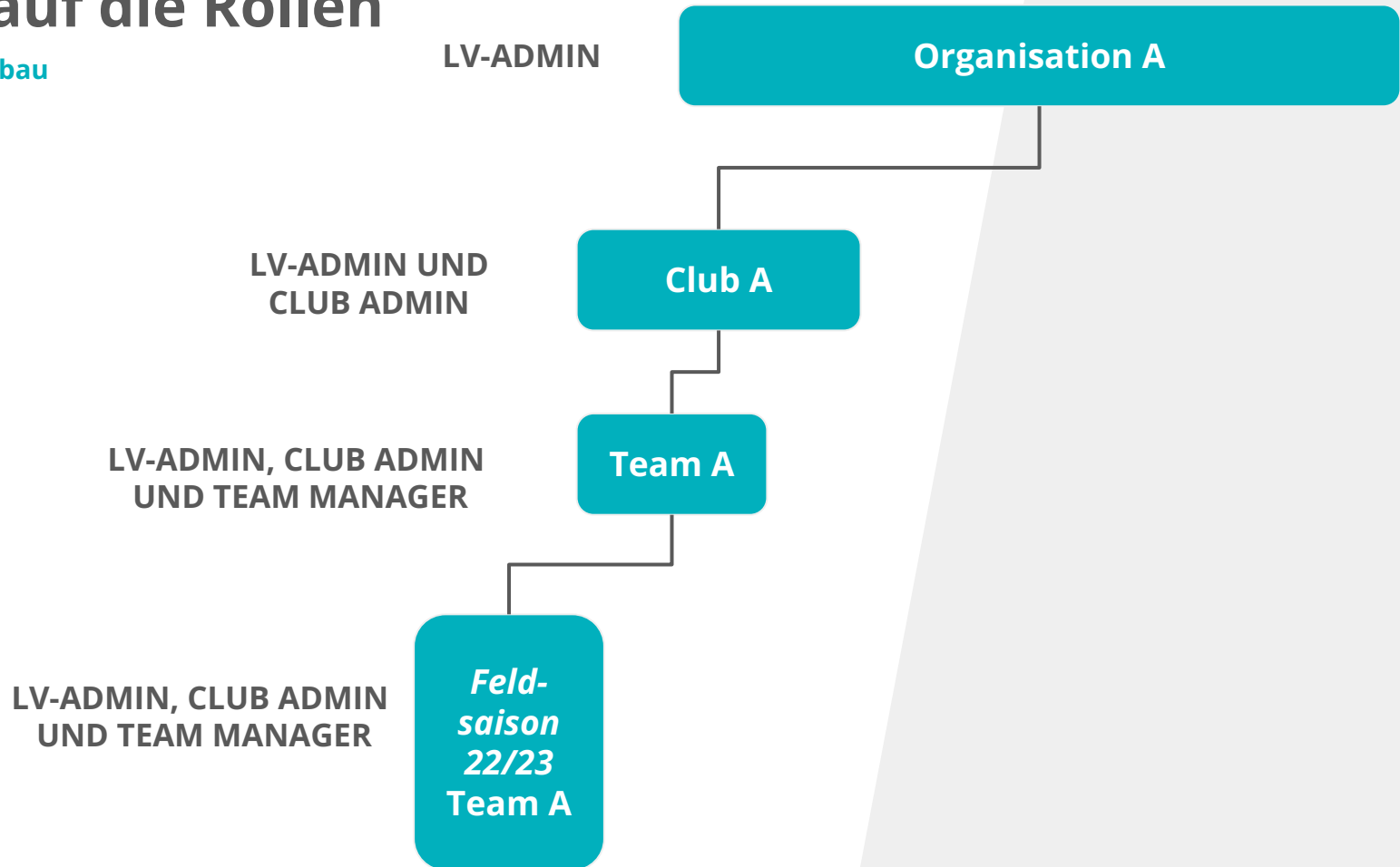

Kapitel

Organisationen

Erstellung von Organisationen

Wie erstelle ich Organisationen?

**ALLE LANDES- UND REGIONALVERBÄNDE SIND BEREITS
ERSTELLT WORDEN.**

A woman with her hair in a ponytail, wearing a pink headband and a white bikini, is swimming in a pool. She is seen from behind, with her right arm raised. The water is a clear, light blue. In the foreground, there is a large, stylized circular graphic with concentric, wavy lines in shades of blue and white, resembling a vortex or a large ring. The overall scene is bright and summery.

Kapitel

Clubs

Erstellung von Clubs

Wie erstelle ich Clubs?

ALLE VEREINE SIND BEREITS ERSTELLT WORDEN.

Zugriff auf Clubs erhalten

Wie bekomme ich Rechte in den Clubs?

1. **Es wurde dem DHB eine hauptverantwortliche Person für den Club mitgeteilt, welche Administrationrechte für den Verein erhält.**
2. **Danach ist jeder Club eigenständig dafür verantwortlich und kann weitere Personen hinzufügen/freischalten.**

Rechte und Rollen

Übersicht der vier verschiedenen Rollen im System

1. Club-Manager / Club-Administrator:

Verwaltung der Stammdaten sowie die Club-Autorisierungen auf das System.

2. Team-Manager

Verwaltung aller Daten der jeweiligen Mannschaft

3. Match Official

Kontrolle und Hauptverantwortlicher des Match Report Sheets (Elektronischer Spielbericht (ESB)) an Spieltagen. Die Aufgabe wird in erster Linie durch den Heim-Teammanager erledigt

4. Live Ticker Admin

Bedienung des optionalen Livetickers an Spieltagen

Sonstige Rechte und Rollen

Übersicht von weiteren Rollen

Umpire (Schiedsrichter)

Kontrolle der Eintragungen des Match Report Sheets (Elektronischer Spielbericht (ESB)), Eintragungen besonderer Vorkommnisse während des Spiels.

League Manager (Staffelleitung)

Verwaltung der Liga und laufender Betrieb

League Administrator

Übernimmt die Hauptverantwortung für allen Ligen in den jeweiligen Verbänden und erstellt die jeweiligen Ligen inklusive Verteilung der Rechte

Konkret im Fall DHB

Unterschiede und Testumgebungen

STAGE UMGEBUNG
<https://...stg...>

Was passiert auf dieser Umgebung?

- **Testumgebung** und Abnahme
- Entwickler arbeiten und testen auf diesem System
- Wird i.d.R alle **zwei Wochen** inhaltlich **synchronisiert** und **Daten werden alle zwei Wochen gelöscht**

PROD UMGEBUNG
<https://...prd...>

Was passiert auf dieser Umgebung?

- **Endprodukt** einer Software Entwicklung
- Endbenutzer arbeiten auf dem System
- **Ort der Wahrheit**
- **Finale Erstellung von Daten**

SULU Einführung STAGE

Übersicht der Abkürzungen der URL

<i>Westdeutscher HV</i>	whv .stg.dhb.digital
<i>Berliner HV</i>	ber .stg.dhb.digital
<i>Hessischer HV</i>	hes .stg.dhb.digital
<i>HV Baden-Württemberg</i>	hbw .stg.dhb.digital
<i>Sächsischer HV</i>	sac .stg.dhb.digital
<i>Brandenburgischer HSV</i>	bhsv .stg.dhb.digital
<i>Bayerischer HV</i>	bay .stg.dhb.digital
<i>Schleswig- Holsteinischer HV</i>	shs .stg.dhb.digital
<i>Hamburger HV</i>	hhv .stg.dhb.digital
<i>IG Nord</i>	ign .stg.dhb.digital

HINWEIS: TESTUMGEBUNG

<i>Ostdeutscher HV</i>	ohv .stg.dhb.digital
<i>Süddeutscher HV</i>	shv .stg.dhb.digital
<i>Bremer HV</i>	bre .stg.dhb.digital
<i>HV Rheinland-Pfalz/Saar</i>	rps .stg.dhb.digital
<i>HV Sachsen-Anhalt</i>	sah .stg.dhb.digital
<i>Thüringer HV</i>	thvs .stg.dhb.digital
<i>HV Mecklenburg-Vorpommern</i>	mv .stg.dhb.digital
<i>Niedersächsischer HV</i>	nhv .stg.dhb.digital
<i>Mitteldeutscher Hockey-Spielverbund</i>	mhsb .stg.dhb.digital

SULU Einführung PROD

Übersicht der Abkürzungen der URL

<i>Westdeutscher HV</i>	whv .prd.dhb.digital
<i>Berliner HV</i>	ber .prd.dhb.digital
<i>Hessischer HV</i>	hes .prd.dhb.digital
<i>HV Baden-Württemberg</i>	hbw .prd.dhb.digital
<i>Sächsischer HV</i>	sac .prd.dhb.digital
<i>Brandenburgischer HSV</i>	bhsv .prd.dhb.digital
<i>Bayerischer HV</i>	bay .prd.dhb.digital
<i>Schleswig- Holsteinischer HV</i>	shs .prd.dhb.digital
<i>Hamburger HV</i>	hvh .prd.dhb.digital
<i>IG Nord</i>	ign .prd.dhb.digital

<i>Ostdeutscher HV</i>	ohv .prd.dhb.digital
<i>Süddeutscher HV</i>	shv .prd.dhb.digital
<i>Bremer HV</i>	bre .prd.dhb.digital
<i>HV Rheinland-Pfalz/Saar</i>	rps .prd.dhb.digital
<i>HV Sachsen-Anhalt</i>	sah .prd.dhb.digital
<i>Thüringer HV</i>	thvs .prd.dhb.digital
<i>HV Mecklenburg-Vorpommern</i>	mv .prd.dhb.digital
<i>Niedersächsischer HV</i>	nhv .prd.dhb.digital
<i>Mitteldeutscher Hockey-Spielverbund</i>	mhsb .prd.dhb.digital

Account für die Testumgebung

Login in SULU

STG TEST URL

XXX.stg.dhb.digital/admin

XXX = Abkürzung des Landesverbandes

Willkommen

Username oder Email

Passwort

[Passwort vergessen](#)

Login

[< Zurück zur Website](#)

Account für das Endsystem

Login in SULU

STG TEST URL

XXX.prd.dhb.digital/admin

XXX = Abkürzung des Landesverbandes

Willkommen

Username oder Email

Passwort

[Passwort vergessen](#)

Login

[< Zurück zur Website](#)

Account

Login in SULU

STG TEST URL

**ALLE ADMIN DOMAINS
ZEIGEN AUF DAS GLEICHE
BACK-END (SULU)**

XXX.stg.dhb.digital/admin

XXX = Abkürzung des Landesverbandes

Willkommen

Username oder Email

Password

[Passwort vergessen](#)

Login

< [Zurück zur Website](#)

Account

Login in SULU

**Login mit den alten
Login-Daten der
"Grünen Seite":**

XXX.stg.dhb.digital/admin

**Nutzer: HockeyID
PW: Bekanntes Passwort**

Willkommen

Username oder Email

Password

[Passwort vergessen](#)

Login

[< Zurück zur Website](#)

Zugriff auf Clubs freischalten (Club Manager)

Wie schalte ich weitere Personen frei?

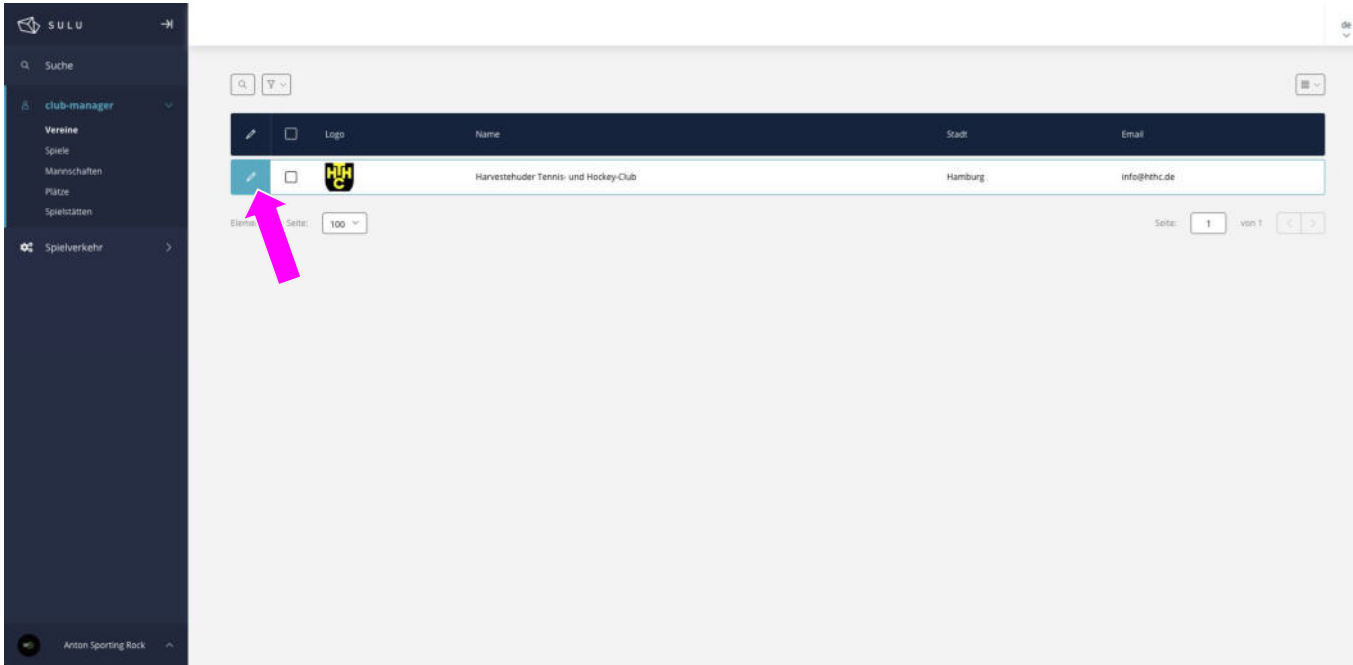

- Im ersten Schritt muss im Sulu Menü Club-Manager und Vereine ausgewählt werden.
- Durch einen Klick auf den Stift gelangen wir in die Administration des Vereins.

Zugriff auf Clubs freischalten (Club Manager)

Wie schalte ich weitere Personen frei?

- Wir wechseln auf den Reiter "Autorisierung der Clubverwaltung", wo die Club verantwortlichen Personen aufgelistet werden.
- Durch "Block hinzufügen" können wir weitere Personen freischalten
- Das Personen Icon öffnet die Personen Suche

Zugriff auf Clubs freischalten (Club Manager)

Wie schalte ich weitere Personen frei?

ID	Avatar	Vorname	Nachname	Verein	Geburtsdag	Pass-Nr.
484		Anton	Fritsch	Sporting Rock	11/13/1999	
3345		Fabian	Fritsche	Münchener Sportclub	02/16/1996	
26		Patrick	Fritsche	Münchener Sportclub	08/10/1989	

- Wir können die gewünschte Person mit dem Nachnamen suchen und auswählen (Es kann immer nur eine Person zur Zeit hinzugefügt werden)
- Durch bestätigen und Speichern ist die Eingabe erfolgreich durchgeführt

Zugriff auf Saison Teams freischalten (Team Manager)

Wie schalte ich weitere Personen frei?

Name	Authorization
Julian Gerschütz	Authorization
Paul Pongs	Authorization
Finja Poppe	Authorization
Felicia Lund	Authorization
Felicia Lund	Authorization
Christian Ridder	Authorization
Paul Storm	Authorization
Paul Pongs	Authorization
Felicia Lund	Authorization
Felicia Lund	Authorization
Christian Ridder	Authorization
Paul Storm	Authorization
Paul Storm	Authorization

- Wir wechseln auf den Reiter "Autorisierung (Mannschaftsverwaltung)", wo die Team verantwortlichen Personen aufgelistet werden.
- Durch "Block hinzufügen" können wir weitere Personen freischalten
- Das Personen Icon öffnet die Saison und Personen Suche

Zugriff auf Saison Teams freischalten (Team Manager)

Wie schalte ich weitere Personen frei?

- Unter dem Icon bei "Teams" muss das jeweilige Team gesucht werden
- Unter dem Icon bei "Person" muss die jeweilige Person gesucht werden
- Anschließend wird durch Speichern die Eingabe bestätigt

A woman with her hair in a ponytail is swimming in a pool, viewed from behind. She is wearing a white bikini top and a pink headband. The water is a clear, light blue. In the foreground, there is a large, stylized circular graphic with concentric blue and white stripes, resembling a vortex or a large ring. The overall scene is bright and clean.

Kapitel

Club Verwaltung

Club Detail Seite

Wie bearbeite ich Information des Vereins?

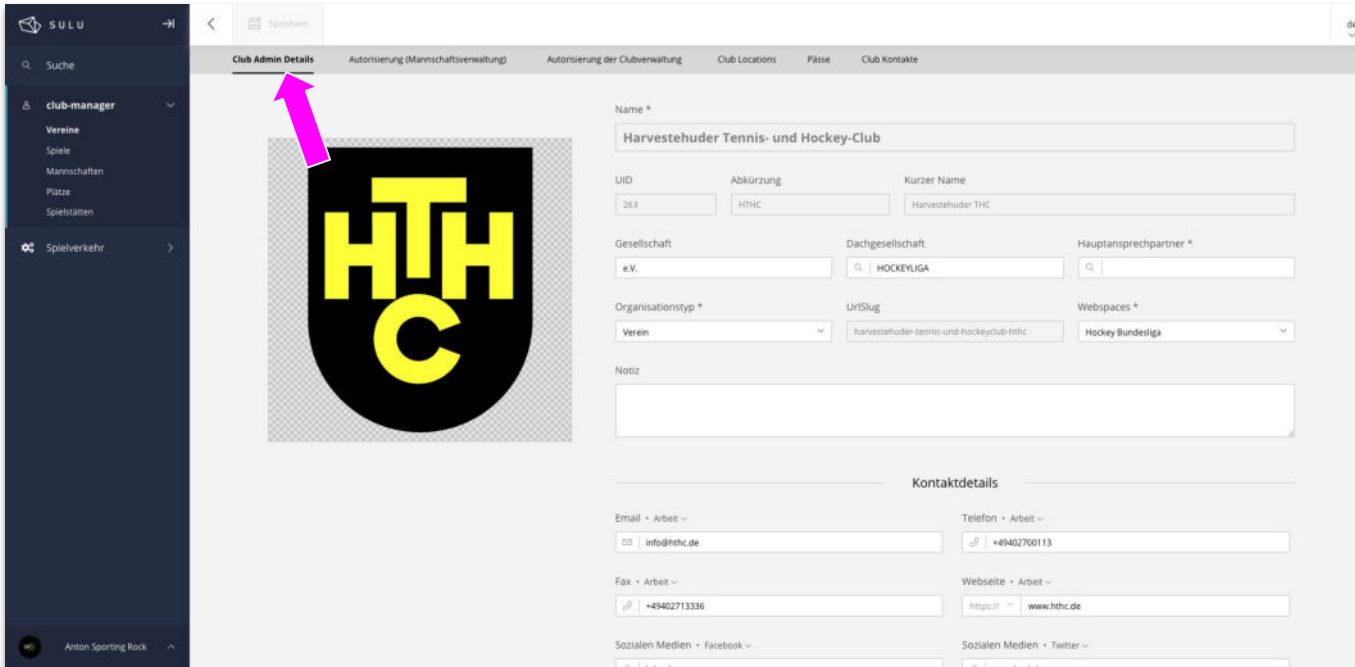

- Unter dem Reiter “Club Admin Details” können alle Stammdaten des Vereins bearbeitet und hinzugefügt werden.
- Adressen, Telefonnummern, Kontaktdaten, etc.
- Diese Informationen werden gespiegelt auf der Hockeybundesliga oder den Regionalseiten angezeigt

Standard Vereinssportanlage

Wie hinterlege ich die standard ausgewählte Sportanlage?

- Unter dem Reiter " Club Locations" kann die standard ausgewählte Sportanlage des Vereins hinterlegt werden.
- Unterschieden werden kann zwischen Halle und Feld

Pässe

Wo kann ich alle Pässe auf einen Blick sehen?

	Foto	Player	Passart (Abkürzung)	Erstellt	Geändert	Verein	Pass #	Gültig ab	Gültig bis	Pass Status
<input type="checkbox"/>		Michael Körper	E			Harvesthuder Tennis- und Hockey-Club				Valid
<input type="checkbox"/>		Katharina Bauer	E			Harvesthuder Tennis- und Hockey-Club				Valid
<input type="checkbox"/>		Jonas von Gersum	E			Harvesthuder Tennis- und Hockey-Club				Valid
<input type="checkbox"/>		Luis Holste	E			Harvesthuder Tennis- und Hockey-Club				Invalid
<input type="checkbox"/>		Johannes Lindner	E			Harvesthuder Tennis- und Hockey-Club				Valid
<input type="checkbox"/>		Emil Känönen	E			Harvesthuder Tennis- und Hockey-Club				Invalid
<input type="checkbox"/>		Anton Pöhting	E			Harvesthuder Tennis- und Hockey-Club				Valid
<input type="checkbox"/>		Christoph Soldat	E			Harvesthuder Tennis- und Hockey-Club				Valid
<input type="checkbox"/>		Teresa Martin Pelegrina	E			Harvesthuder Tennis- und Hockey-Club				Valid
<input type="checkbox"/>		Maren Kiefer	E			Harvesthuder Tennis- und Hockey-Club				Valid

At the bottom of the table, there is a pagination control: 'Elemente pro Seite: 10' and 'Seite: 1 von 9'.

- Unter dem Reiter "Pässe" können alle Pässe des Vereins eingesehen werden
- Passanträge werden hier nicht bearbeitet oder erstellt

Pässe

Wo kann ich alle Pässe auf einen Blick sehen?

	Foto	Player	Passart (Abkürzung)	Erstellt	Geändert	Verein	Pass #	Gültig ab	Gültig bis	Pass Status
<input type="checkbox"/>		Michael Körper	E			Harvesthuder Tennis- und Hockey-Club				Valid
<input type="checkbox"/>		Katharina Bauer	E			Harvesthuder Tennis- und Hockey-Club				Valid
<input type="checkbox"/>		Jonas von Gersum	E			Harvesthuder Tennis- und Hockey-Club				Valid
<input type="checkbox"/>		Luis Holste	E			Harvesthuder Tennis- und Hockey-Club				Invalid
<input type="checkbox"/>		Johannes Lindner	E			Harvesthuder Tennis- und Hockey-Club				Valid
<input type="checkbox"/>		Emil Känönen	E			Harvesthuder Tennis- und Hockey-Club				Invalid
<input type="checkbox"/>		Anton Pöhting	E			Harvesthuder Tennis- und Hockey-Club				Valid
<input type="checkbox"/>		Christoph Soldat	E			Harvesthuder Tennis- und Hockey-Club				Valid
<input type="checkbox"/>		Teresa Martin Pelegrina	E			Harvesthuder Tennis- und Hockey-Club				Valid
<input type="checkbox"/>		Maren Kiefer	E			Harvesthuder Tennis- und Hockey-Club				Valid

- Unter dem Reiter "Pässe" können alle Pässe des Vereins eingesehen werden
- Passanträge werden hier nicht bearbeitet oder erstellt

Kontakte

Wo kann ich alle Kontakte aus dem Verein finden?

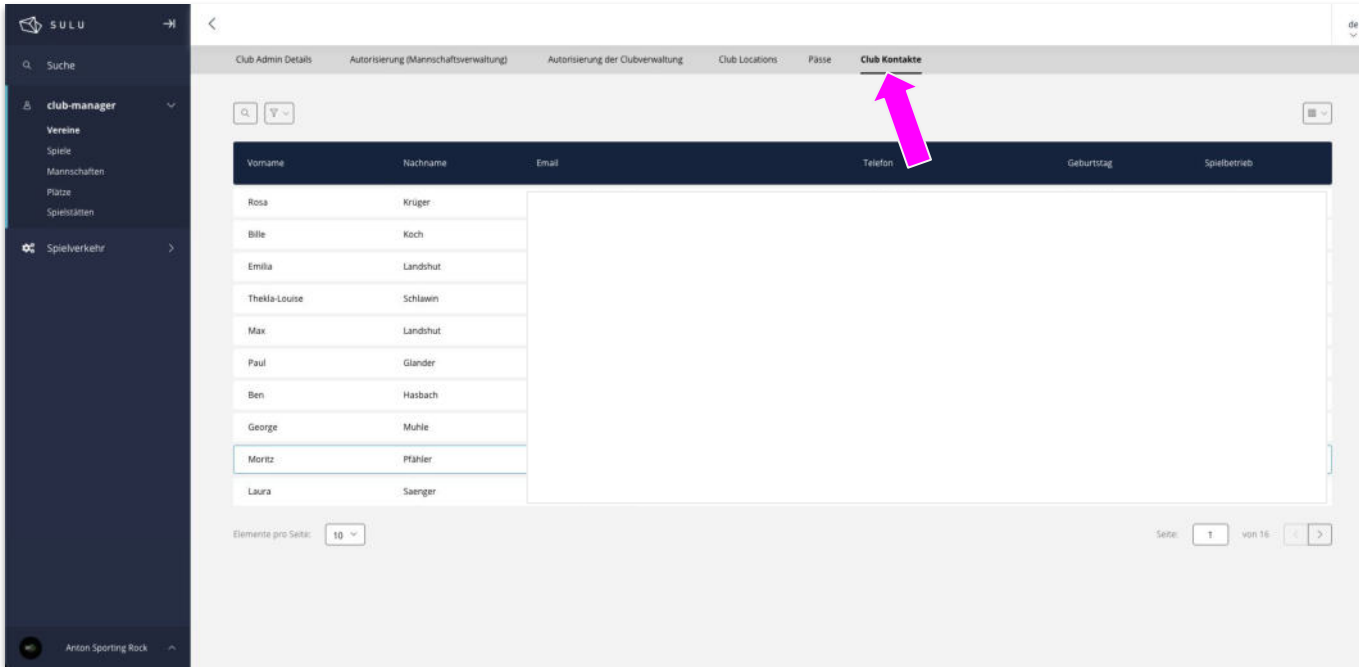

Vorname	Nachname	Email	Telefon	Geburtsdag	Spielbetrieb
Rosa	Krüger				
Bille	Koch				
Emilia	Landshut				
Thekla-Louise	Schlawin				
Max	Landshut				
Paul	Glander				
Ben	Hasbach				
George	Muhle				
Moritz	Pfähler				
Laura	Saenger				

- Unter dem Reiter "Kontakte" können alle Kontakte des Vereins eingesehen werden

A woman with her hair in a ponytail is swimming in a pool, viewed from behind. She is wearing a white bikini top and a pink headband. The water is a clear, light blue. In the foreground, there is a large, stylized circular graphic with concentric blue and white stripes, resembling a vortex or a large ring. The overall scene is bright and clear.

Kapitel

Mannschaften

Hierarchien im neuen System

Innerhalb von Team

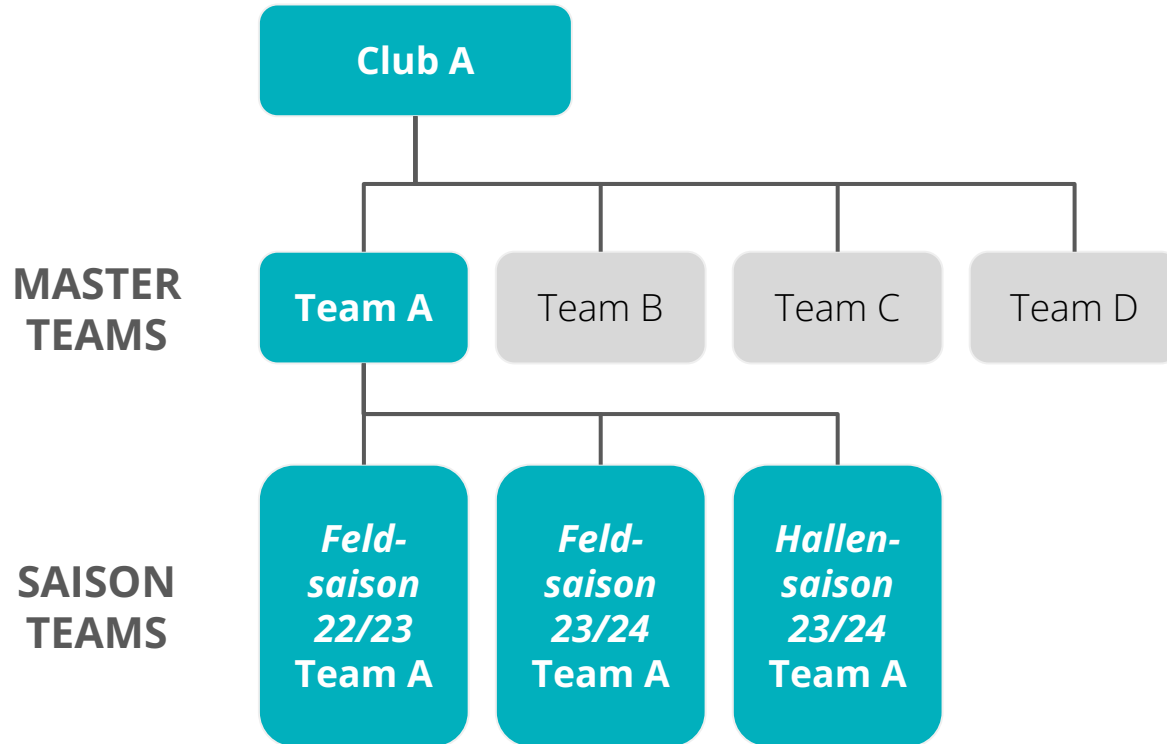

Master Teams

Wie kann ich Master Teams bearbeiten?

Logo	Vollständiger Teamname	Kurzer Mannschaftsname	Gender	League
<input type="checkbox"/>	Harvestehuder THC 1. Herren	HTHC	Herren	
<input checked="" type="checkbox"/>	Harvestehuder THC (mU18)	HTHC	Herren	Halle DM Jugend mU18
<input type="checkbox"/>	Harvestehuder THC (mU16)	HTHC	Herren	Halle DM Jugend mU16
<input type="checkbox"/>	Harvestehuder THC (mU14)	HTHC	Herren	Halle DM Jugend mU14

- Im ersten Schritt muss im Sulu Menü Club-Manager und Mannschaften ausgewählt werden.
- Durch einen Klick auf den Stift gelangen wir in die Administration des Master Teams.

Master Teams

Wie kann ich Master Teams bearbeiten?

- Team-ID:** 561
- Club *:** Harvestehuder Tennis- und Hockey-Club
- Sportart *:** Halle
- Spielbetrieb *:** Herren
- Vollständiger Teamname *:** Harvestehuder THC (MU18)
- Kurzer Mannschaftsname *:** HTHC
- Team photo:** Medium auswählen
- Age group *:** Männliche U18
- URISlug:** harvestehuder-thc-mu18-hthc
- Webspaces *:** Magazine
- Social networks:**
 - Facebook: http://
 - Twitter: http://
 - Instagram: http://
 - Hashtags:
- Is Master? *:** 1

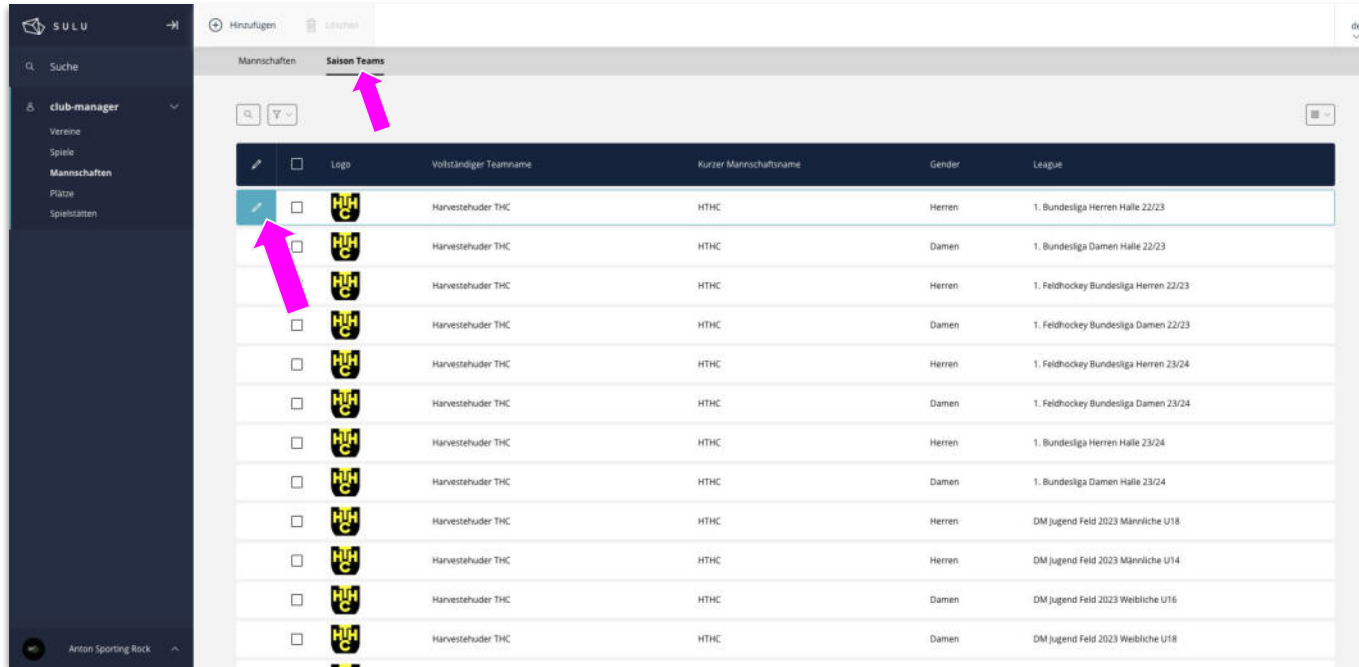

- Hier können die Grunddaten des Master Teams bearbeitet werden und die Saison Teams des jeweiligen Master Teams eingesehen werden
- Auch die Trikot Farbe kann hier hinterlegt werden

Saison Teams

Wie kann ich Saison Teams bearbeiten?

	Logo	Vollständiger Teamname	Kurzer Mannschaftsname	Gender	League
		Harvesthuder THC	HTHC	Herrn	1. Bundesliga Herren Halle 22/23
		Harvesthuder THC	HTHC	Damen	1. Bundesliga Damen Halle 22/23
<input type="checkbox"/>		Harvesthuder THC	HTHC	Herrn	1. Feldhockey Bundesliga Herren 22/23
<input type="checkbox"/>		Harvesthuder THC	HTHC	Damen	1. Feldhockey Bundesliga Damen 22/23
<input type="checkbox"/>		Harvesthuder THC	HTHC	Herrn	1. Feldhockey Bundesliga Herren 23/24
<input type="checkbox"/>		Harvesthuder THC	HTHC	Damen	1. Feldhockey Bundesliga Damen 23/24
<input type="checkbox"/>		Harvesthuder THC	HTHC	Herrn	1. Bundesliga Herren Halle 23/24
<input type="checkbox"/>		Harvesthuder THC	HTHC	Damen	1. Bundesliga Damen Halle 23/24
<input type="checkbox"/>		Harvesthuder THC	HTHC	Herrn	DM Jugend Feld 2023 Männliche U18
<input type="checkbox"/>		Harvesthuder THC	HTHC	Herrn	DM Jugend Feld 2023 Männliche U14
<input type="checkbox"/>		Harvesthuder THC	HTHC	Damen	DM Jugend Feld 2023 Weibliche U16
<input type="checkbox"/>		Harvesthuder THC	HTHC	Damen	DM Jugend Feld 2023 Weibliche U18

- Hier können die Details der Saison Teams bearbeitet werden
- Durch einen Klick auf den Stift gelangen wir auf den Bearbeitungsmodus

Saison Teams

Wie kann ich Saison Teams bearbeiten?

- Team-ID:** 382
- Club *:** Harvestehuder Tennis- und Hockey-Club
- Sportart *:** Feld
- Spielbetrieb *:** Damen
- Vollständiger Teamname *:** Harvestehuder THC
- Kurzer Mannschaftsname *:** HTHC
- Team photo:** [Image icon]
- Age group *:** Weibliche U18
- URISlug:** harvestehuder-thc.hthc-7739
- Webspaces *:** Magazine

Below these fields, there are sections for 'Social networks' and 'League applying'. The 'Social networks' section includes fields for Facebook, Twitter, Hashtags, and Instagram. The 'League applying' section shows 'DM Jugend Feld 2023 Weibliche U18' with a status of 'Requested to join'.

- Hier können die Grunddaten des jeweiligen Saison Team bearbeitet werden.
- Es werden grundlegend die Daten aus dem Master Team übernommen
- Des Weiteren werden auch die Informationen, Kader und Offiziellen von der letzten Saison kopiert

Saison Teams

Wie kann ich Personen melden?

- Stamm:** A table listing players with columns: Trikot, Name, Vorname, Pass-Nr., Status, T, E, C. The table contains 5 rows of player data.
- Spieler:** A table listing players with columns: Trikot, Name, Vorname, Pass-Nr., Status, T, E, C. This table is currently empty.
- Staff:** A table listing club members with columns: Trikot, Name, Vorname, Pass-Nr., Status, T, E, C. The table contains 5 rows of staff data.

Below the 'Stamm' table, there is a legend for the status codes:

- T Spieler*in kann noch x Spiele für das Team absolvieren bis er/sie festgespielt ist. Spieler*in ist noch in unteren Teams spielberechtigt.
- E Spieler*in ist Ersatz-Torwart
- C Spieler*in ist Kapitän*in

- Unter dem Reiter "Kader" können die Stammspieler und Squad Liste eingepflegt werden.
- Über das Plus können jeweils die Personen den unterschiedlichen Kategorien hinzugefügt werden
- Unter Staff können auch die Offiziellen hinterlegt werden.
- Die Spielernummern, TorwartIn, ErsatztorwartIn und KapitänIn kann hier standardmäßig hinterlegt werden
- Die Information ist wichtig für den späteren elektrischen Spielberichtsbogen oder auch Live Ticker

Saison Teams

Wie kann ich die Trikotfarben hinterlegen?

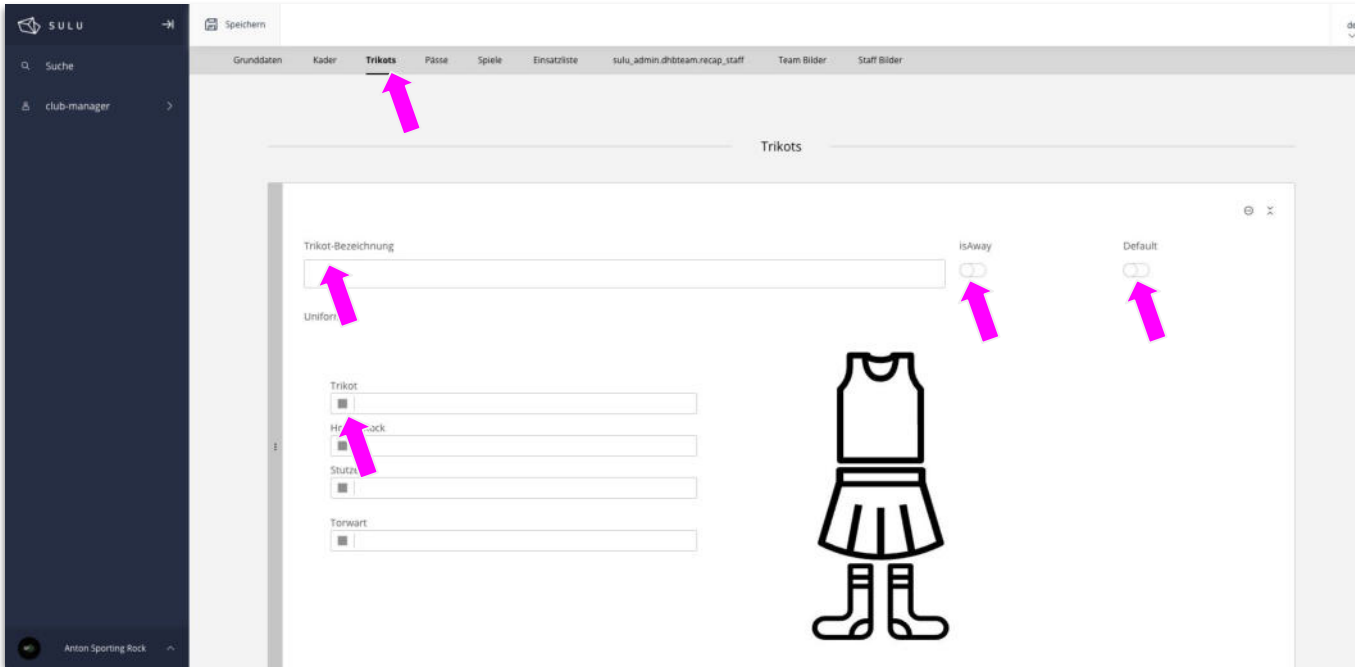

- Unter dem Reiter "Trikot" können die unterschiedlichen Trikots hinterlegt werden
- Die unterschiedlichen Einträge können einen Namen erhalten und als Auswärts und Standard hinterlegt werden

Saison Teams

Wo kann ich den Status der Pässe einsehen?

Foto	Player	Passart (Abkürzung)	Erstellt	Geändert	Verein	Pass #	Gültig ab	Gültig bis	Pass Status
<input type="checkbox"/>	 Emilia Landshut	E							
<input type="checkbox"/>	 Thekla-Louise Schlawin	E							
<input type="checkbox"/>	Isabella Hneka Ojako	E							
<input type="checkbox"/>	Lene Burjes	E							
<input type="checkbox"/>	Hanna Rathke	E							
<input type="checkbox"/>	Sophie Volkel	E							
<input type="checkbox"/>	Henrike Achilles	E							
<input type="checkbox"/>	Jule Carlotta Andresen	E							
<input type="checkbox"/>	Amina Zarrin Außenacker	E							

Elemente pro Seite: 10 | Seite: 1 von 1

- Unter dem Reiter "Pässe" kann ich alle Pässe meiner Mannschaft einsehen
- Status, Gültigkeit, etc.

Saison Teams

Wo sehe ich eine Übersicht aller Spiele?

Zeitplan	Name	League	Groups	Season	AgeGroup	Spielstatus	Location	Pitch
October 22, 2023 12:00 PM	CR - HTHC	DM Jugend Feld 2023 Weibliche U18	Endrunde Weibliche U18	Deutsche Meisterschaften der Jugend Fe...	Weibliche U18	Beendet	191	
October 21, 2023 3:15 PM	Wespen - HTHC	DM Jugend Feld 2023 Weibliche U18	Endrunde Weibliche U18	Deutsche Meisterschaften der Jugend Fe...	Weibliche U18	Beendet	191	

At the bottom of the table, there are pagination controls: 'Elemente pro Seite: 100' and 'Seite: 1 von 1'.

- Unter dem Reiter "Spiele" können alle Spiele eingesehen werden

Saison Teams

Wo kann ich die Einsatzliste meiner Mannschaft sehen?

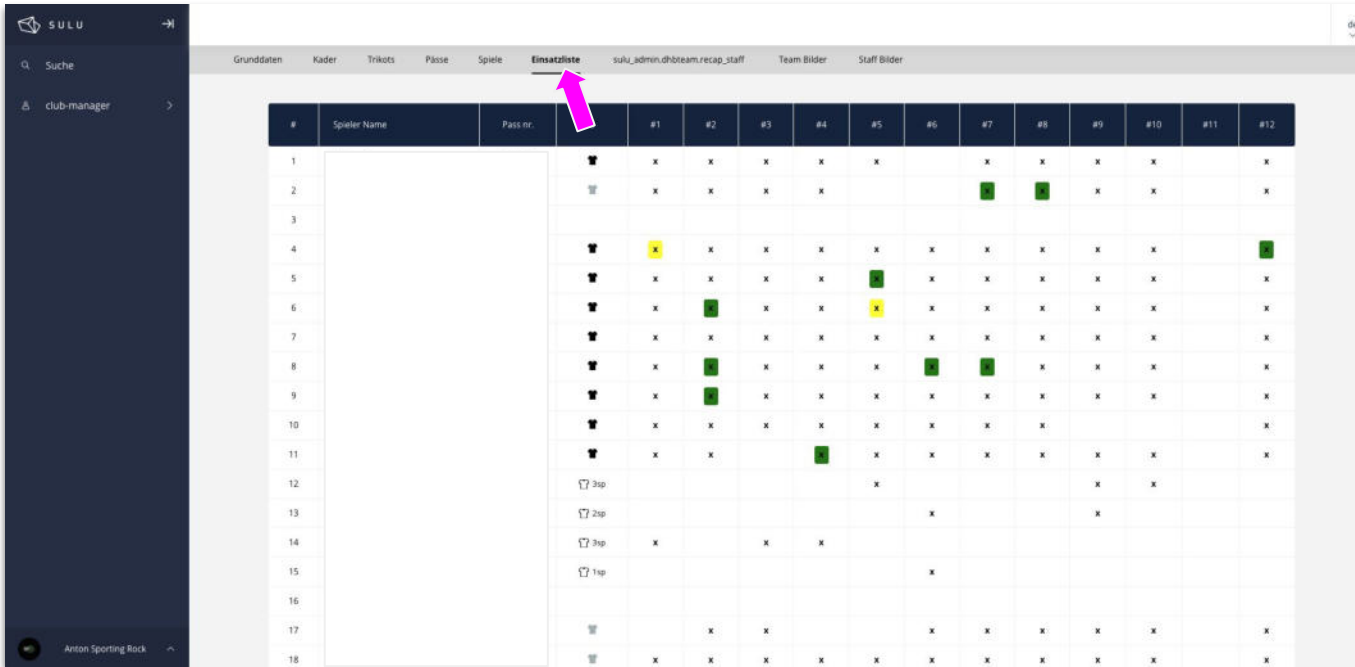

#	Spieler Name	Pass nr.	#1	#2	#3	#4	#5	#6	#7	#8	#9	#10	#11	#12
1			x	x	x	x	x		x	x	x	x		x
2			x	x	x	x			x	x	x	x		x
3														
4			x	x	x	x	x	x	x	x	x	x		x
5			x	x	x	x	x	x	x	x	x	x		x
6			x	x	x	x	x	x	x	x	x	x		x
7			x	x	x	x	x	x	x	x	x	x		x
8			x	x	x	x	x	x	x	x	x	x		x
9			x	x	x	x	x	x	x	x	x	x		x
10			x	x	x	x	x	x	x	x	x	x		x
11			x	x		x	x	x	x	x	x	x		x
12							x				x	x		
13								x			x			
14			x		x	x								
15								x						
16														
17				x	x			x	x	x	x	x		x
18			x	x	x	x	x	x	x	x	x	x		x

- Unter dem Reiter "Einsatzliste" sehe ich einen Überblick über die Einsätze meiner SpielerInnen
- Inklusive Karten, Stammspieler Änderungen etc.

Saison Teams

Wo kann ich Bilder meiner Mannschaft hinterlegen?

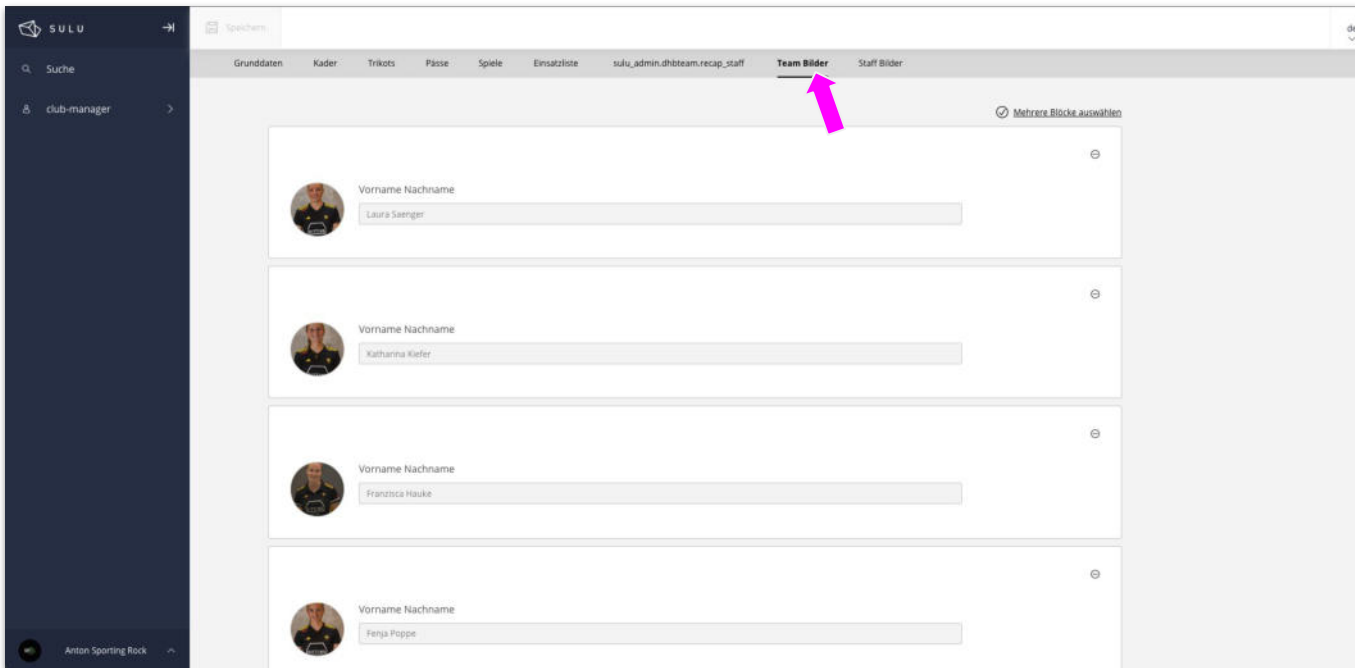

- Unter dem Reiter "Team Bilder" oder "Staff Bilder" kann für jede Person ein Bild hochgeladen werden
- Die Datei darf nicht größer als 4 MB groß sein.
- Dieses Bild ist dann im Live Ticker oder auf der Team Detailseite sichtbar

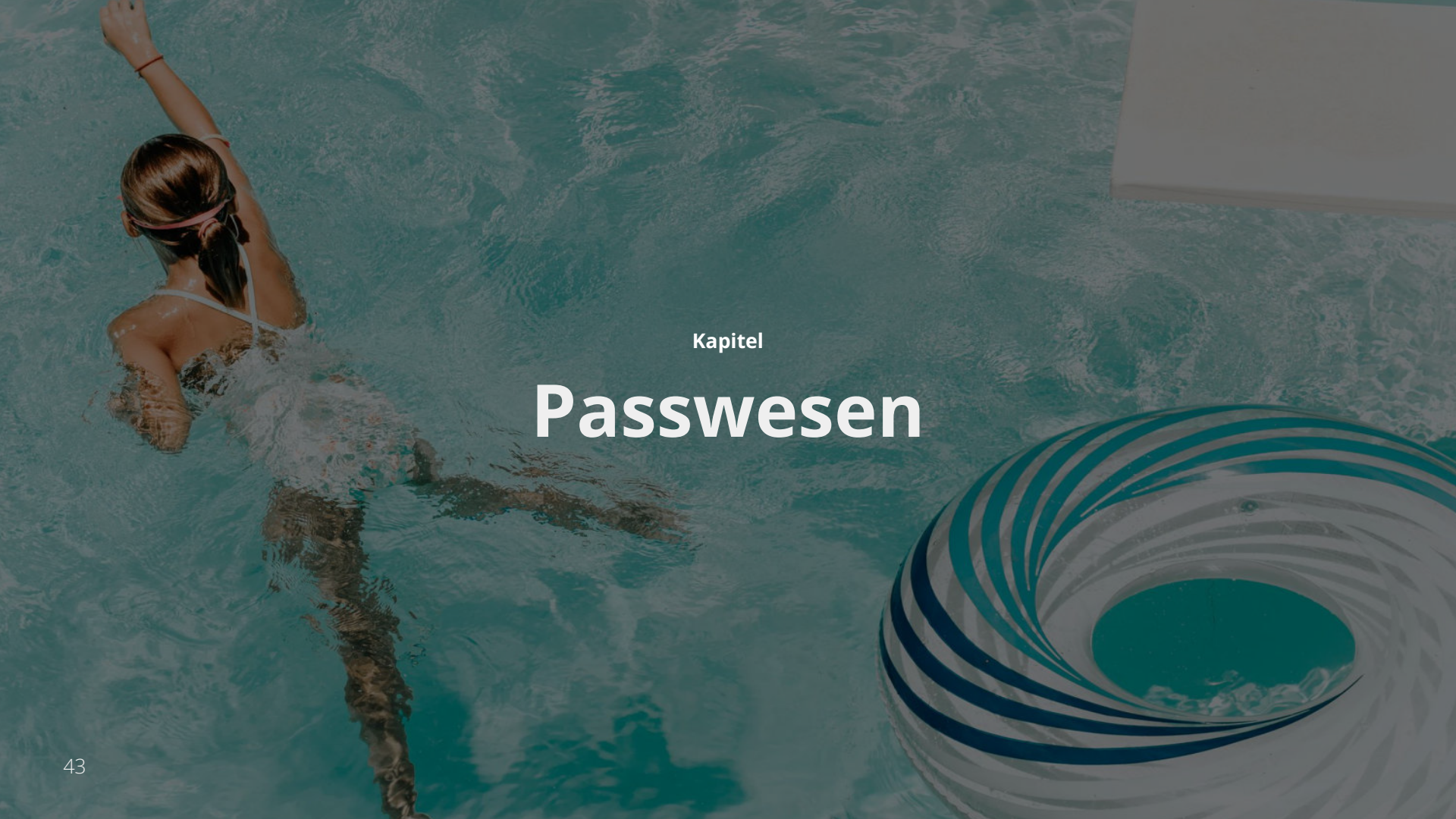
A woman with her hair in a ponytail is swimming in a pool, viewed from behind. She is wearing a light-colored swimsuit. The water is a clear, light blue. In the foreground, there is a large, stylized circular graphic with concentric, wavy lines in shades of blue and white, resembling a vortex or a large ripple in the water. The overall scene is bright and clean.

Kapitel

Passwesen

Neuen Pass beantragen

Wie beantrage ich einen neuen Spielerpass

	Foto	Player	Passart (Abkürzung)	Erstellt	Geändert	Verein	Pass #	Gültig von
<input type="checkbox"/>		Mirco Fuchs	E			Rüsselsheimer Ruder-Klub 1908 e.V.	5247	04/01/2000
<input type="checkbox"/>		Michael Soff	E			Hessischer Hockey-Verband	5466	04/01/2002
<input type="checkbox"/>		Inga Matthes	E			Niedersächsischer Hockey-Verband	5674	04/13/1996
<input type="checkbox"/>		Dana Wagner	E			RTHC Bayer Leverkusen e.V.	6299	04/01/2001
<input type="checkbox"/>		Anke Krapf	E			Sportbund DJK Rosenheim	25561	04/01/2003
<input type="checkbox"/>		Christopher Westley	E			Nürnberger Hockey- und Tennis-Club	27714	04/01/2004
<input type="checkbox"/>		Kerstin Wolff	E			Nürnberger Hockey- und Tennis-Club	27855	06/26/1989
<input type="checkbox"/>		Steffen König	E			Nürnberger Hockey- und Tennis-Club	30009	04/01/2005
<input type="checkbox"/>		Julian Bleibaum	E			Hockey- und Tennis-Club Würzburg	31713	04/20/2005
<input type="checkbox"/>		Hans-Ulrich Vehrenberg	E			Deutscher Hockey-Bund	36369	11/01/1991
<input type="checkbox"/>		Thorsten Bolz	E			Westdeutscher Hockey-Verband	37900	10/30/1991

- Im ersten Schritt muss in SULU Menü Ligen Navigator und danach Ligen ausgewählt werden
- Um eine Liga zu erstellen, klicken wir "Hinzufügen" oben im im Reiter.

Neuen Pass beantragen

Wie beantrage ich einen neuen Spielerpass?

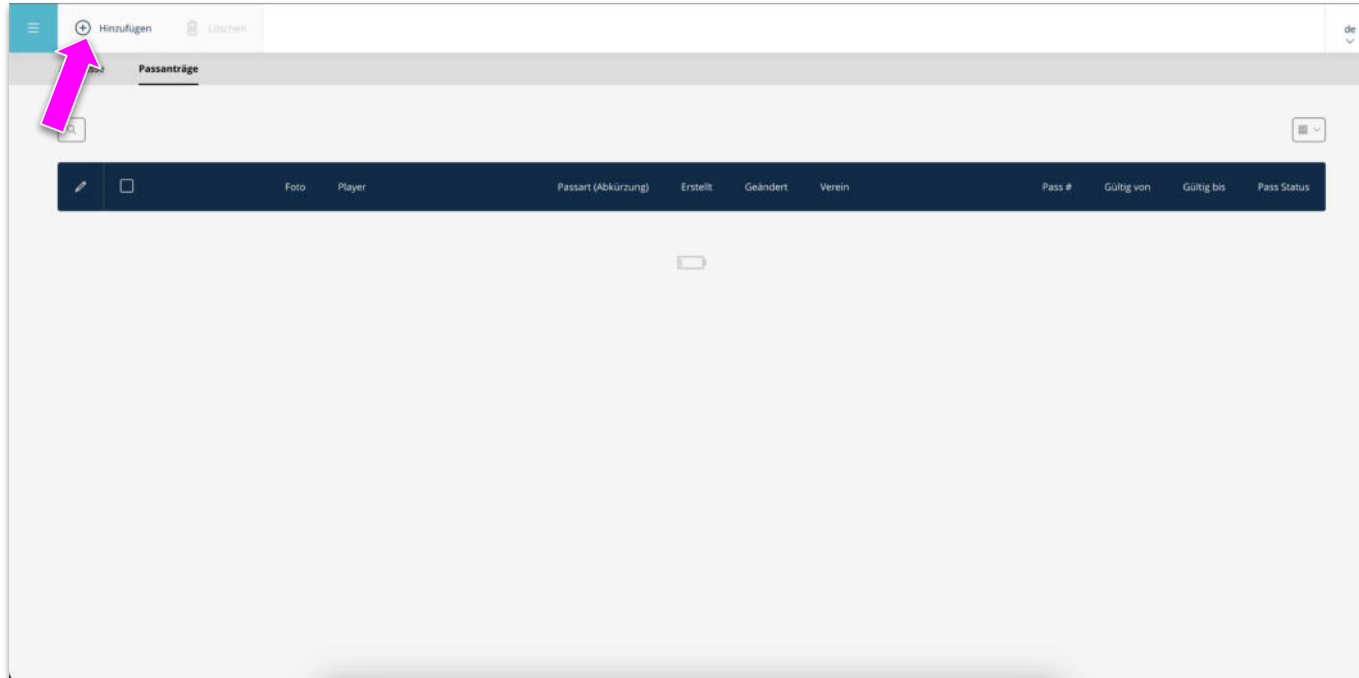

- Im ersten Schritt muss in SULLU Menü Ligen Navigator und danach Ligen ausgewählt werden
- Um eine Liga zu erstellen, klicken wir "Hinzufügen" oben im im Reiter.

Pass Erstellung (Teil 1)

Welche Informationen müssen eingetragen werden?

- Passantragsart ***: A dropdown menu with the text 'Bitte auswählen'. A pink line points from this field to the text 'Passantragswahl zwischen Neuantrag oder Passänderung'.
- Pass-ID ***: A text input field. A pink line points from this field to the text 'Wird zukünftig automatisch generiert, aktuell ein Textfeld, für die Synchronisation zwischen grüne Seite und neuem System'.
- Club ***: A dropdown menu with the text 'Bitte auswählen'. A pink line points from this field to the text 'NOCH NICHT FINAL! Hochladen des Passbildes'.
- Altersgruppe ***: A dropdown menu with the text 'Bitte auswählen'. A pink line points from this field to the text 'Altersgruppe: Erwachsenen- oder Jugendpass'.
- Gültig ab**: A date input field with the format 'MM/DD/YYYY'. A pink line points from this field to the text 'Gültig ab: Startdatum der Gültigkeit'.
- Letztes Spiel gespielt am**: A date input field with the format 'MM/DD/YYYY'. A pink line points from this field to the text 'Zuletzt gespieltes Spiel'.
- Härtefall**: A toggle switch. A pink line points from this field to the text 'Option für Freischaltung Härtefall'.
- Härtefall Kommentar**: A text input field. A pink line points from this field to the text 'Freitextfeld für den Kommentar eines Härtefalls'.

At the bottom right of the form is a blue button labeled 'Speichern'.

• Passantragswahl zwischen Neuantrag oder Passänderung
• NOCH NICHT FINAL! Hochladen des Passbildes

• Wird zukünftig automatisch generiert, aktuell ein Textfeld, für die Synchronisation zwischen grüne Seite und neuem System
• Auswahl des neuen Vereins

- Altersgruppe: Erwachsenen- oder Jugendpass
- Gültig ab: Startdatum der Gültigkeit
- Zuletzt gespieltes Spiel

• Option für Freischaltung Härtefall
• Freitextfeld für den Kommentar eines Härtefalls

Pass Erstellung (Teil 2)

Welche Informationen müssen eingetragen werden?

Passport request

Bitte auswählen MM/DD/YYYY MM/DD/YYYY

Zusätzliche Hinweise

Härtefall Härtefall Kommentar

Unbedenklichkeitserklärung – NOC Dokument
 Medium auswählen

Es wird für jeden ausländischen Spieler die Vorlage eines NOC seines jeweils zuständigen nationalen FIH Verbands verlangt werden, bevor für ihn eine Spielberechtigung erteilt werden darf. Siehe: Erläuterung von § 19 Abs. 4 SPO DHB

Zusätzlicher Kommentar

Speichern

Option für NOC Dokument

Freitextfeld für einen optionalen Kommentar für den Antrag

Pass Erstellung (Teil 3)

Welche Informationen müssen eingetragen werden?

Passport request

Passantragsart *

Neuantrag (...tial request) ▾

Pass-ID *

99999999

Club *

Harvesthuder Tennis- und Hockey-Club ▾

Spieler *

⊞ Ausgewählte Spieler*innen

Altersgruppe *

Bitte auswählen ▾

Gültig ab

MM/DD/YYYY

Letztes Spiel gespielt am

MM/DD/YYYY

Zusätzliche Hinweise

Speichern

- Der jeweilige Spieler Account muss dem Pass zugewiesen werden
- o Aktuell muss der Spieler oder die Spielerin schon im System hinterlegt sein als Account.

Pass Erstellung (Teil 4)

Welche Informationen müssen eingetragen werden?

Ausgewählte Spieler*innen

Suche: fritsch

Spieler ausgewählt 4 (1)

<input checked="" type="checkbox"/>	ID	Avatar	Vorname	Nachname	Verein	Geburtsdag	Pass-Nr.
<input checked="" type="checkbox"/>	484		Anton	Fritsch	Computer Rock	11/13/1999	

Elemente pro Seite: 10

Seite: 1 von 1

SpielerIn kann noch x Spiele für das Team absolvieren bis er festgespielt ist. SpielerIn ist noch in unteren Teams spielberechtigt.
 SpielerIn ist festgespielt. SpielerIn kann nicht mehr in unteren Teams eingesetzt werden.

Bestätigen

Person suchen und auswählen.

Pass Erstellung (Teil 5)

Welche Informationen müssen eingetragen werden?

Passport request ×

Passantragsart *
Neuantrag (...tial request) ▾

Pass-ID * 99999999 Club * Harvestehuder Tennis- und Hockey-Club ▾

Spieler *
Anton Fritsch

Altersgruppe * Adult (...hsener) ▾ Gültig ab 11/24/2023 Letztes Spiel gespielt am MM/DD/YYYY

Zusätzliche Hinweise

Speichern

Passanträge Übersicht

Wo finde ich den beantragten Pass?

Alle Pässe **Passanträge**

Suche

	Foto	Player	Passart (Abkürzung)	Erstellt	Geändert	Verein	Pass #	Gültig ab	Gültig bis	Pass Status
<input type="checkbox"/>		Anton Fritsch	E	November 23, 2023 3:17 PM	November 23, 2023 3:17 PM	Harvestehuder Tennis- und Hockey-Club	99999999	11/24/2023		Beigegeben

Elemente pro Seite: 100

Seite: 1 von 1

- Nachdem wir den Pass beantragt haben, finden wir ihn jetzt in der Passanträge Übersicht.
- Hier können wir auch Änderungen durchführen oder weitere Information hinzufügen

Passanträge freigeben

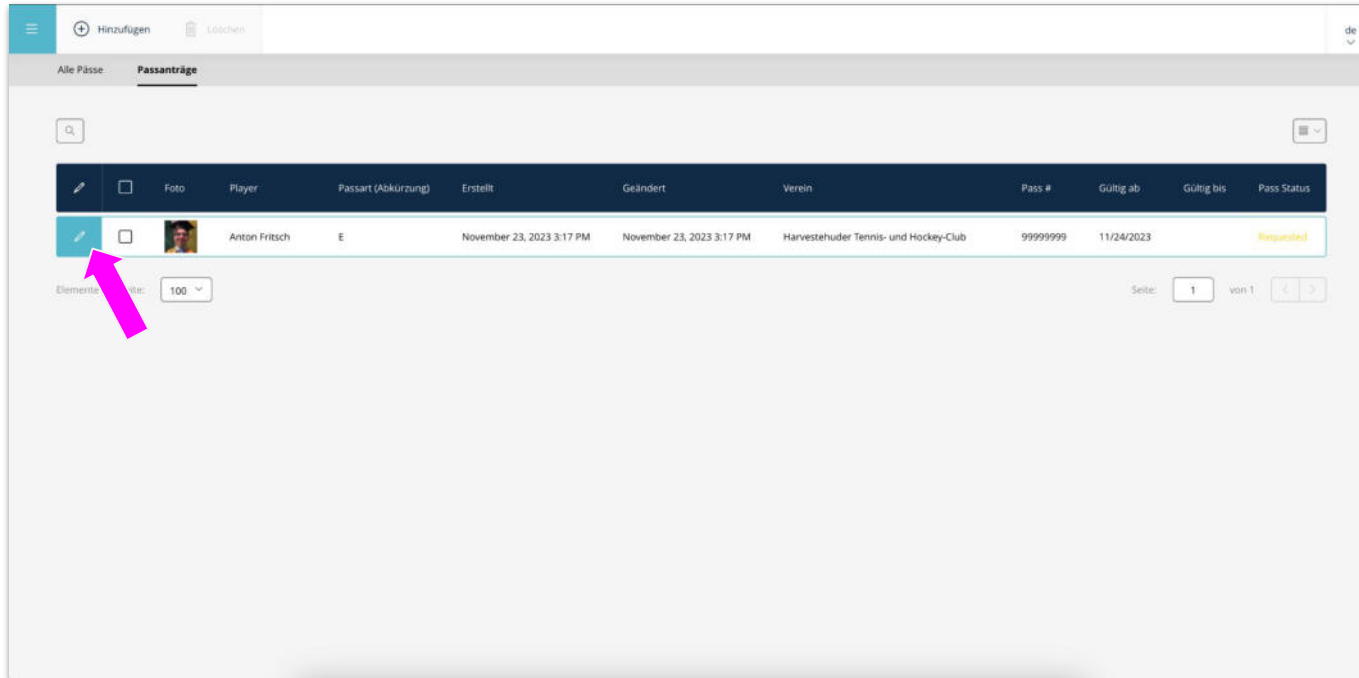
Wie gebe ich einen Pass frei?

Foto	Player	Passart (Abkürzung)	Erstellt	Geändert	Verein	Pass #	Gültig ab	Gültig bis	Pass Status	
			Anton Fritsch	E	November 23, 2023 3:17 PM	November 23, 2023 3:17 PM	Harvestehuder Tennis- und Hockey-Club	99999999	11/24/2023	Requisit

- Durch klicken auf den Stift kommen wir wieder in die Bearbeitung eines Passes

Passanträge freigeben

Wie gebe ich einen Pass frei?

Editieren

Passantragsart * Passantrag erstellt am Zuletzt geändert am

Neuantrag (...tial request) 2023-11-23T15:17:24 2023-11-23T15:17:24

Player details

Person ID	Geschlecht	Geburtstag	Jahr
484	Herren	1999-11-13	23
Vorname		Nachname	
Anton		Fritsch	
Pass-ID *	Club *		
99999999	Harvestehuder Tennis- und Hockey-Club		

Speichern

Editieren

Altersgruppe * Gültig ab Letztes Spiel am Pass Status

Adult (...hsener) 11/24/2023 MM/DD/YYYY Requested

Zusätzliche Hinweise

Härtefall Härtefall Kommentar

Unbedenklichkeitserklärung – NOC Dokument

Medium auswählen

Es wird für jeden ausländischen Spieler die Vorlage eines NOC seines jeweils zuständigen nationalen FIH Verbands verlangt werden, bevor für ihn eine Spielberechtigung erteilt werden darf. Siehe: Erläuterung von § 19 Abs. 4 SPO DHB

Zusätzlicher Kommentar

Speichern

Passanträge freigeben

Wie gebe ich einen Pass frei?

Editieren

Altersgruppe * Gültig ab Letztes Spiel am Pass Status

Adult (...:hsener) 11/24/2023 MM/DD/YYYY Requested

Zusätzliche Hinweise

Härtefall Härtefall Kommentar

Unbedenklichkeitserklärung – NOC Dokument

Medium auswählen

Zusätzlicher Kommentar

Speichern

Pass Status

✓ Requested

Approved

Rejected

- Hier können wir den Status des Passantrags ändern und entweder freigeben (Approved) oder ablehnen (Rejected).
- Speichern um den Prozess abzuschließen

Passanträge erfolgreich freigegeben

Wo finde ich jetzt den Pass?

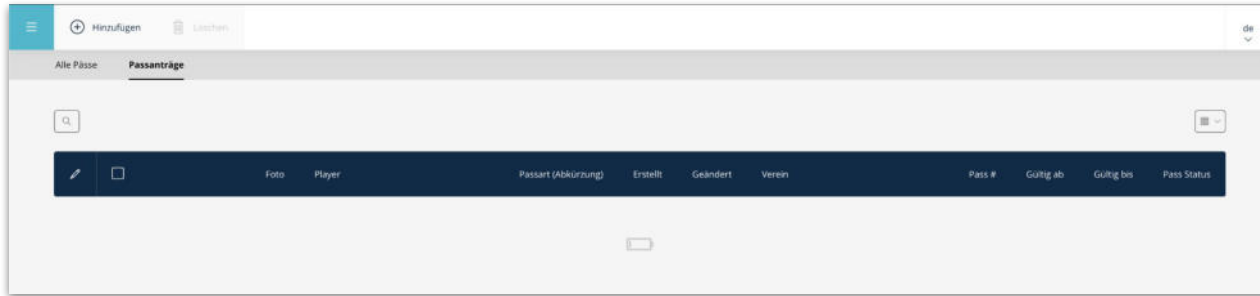

- Da der Passantrag freigegeben ist, verschwindet dieser von der Ansicht und ist nicht sichtbar bei allen Pässen

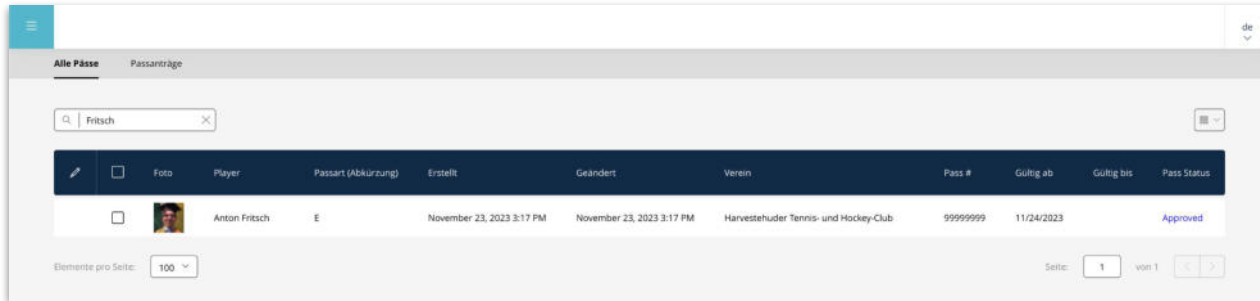

Wichtige Informationen

Was passiert alles im Hintergrund automatisiert?

1. Sobald ein Pass bestätigt und freigegeben wird:
 - a. Deaktiviert sich der alte Spielerpass (STATUS: INVALID)
 - b. Die Person wird als Spieler:in aus dem alten Verein entfernt
 - c. Aktiviert sich der neue Spielerpass (STATUS: VALID)
 - d. Die Person wird als Spieler:in zu dem neuen Verein hinzugefügt und kann einem Team Kader zugewiesen werden

A woman with her hair in a ponytail is swimming in a pool, seen from behind. The water is a clear, light blue. In the foreground, there is a large, stylized circular graphic with concentric, slightly curved lines in shades of blue and white, resembling a vortex or a large ripple. The overall scene is bright and clean.

Kapitel

Spielstätten und Plätze

Spielstätten

Wo kann ich die Spielstätten von meinem Verein bearbeiten?

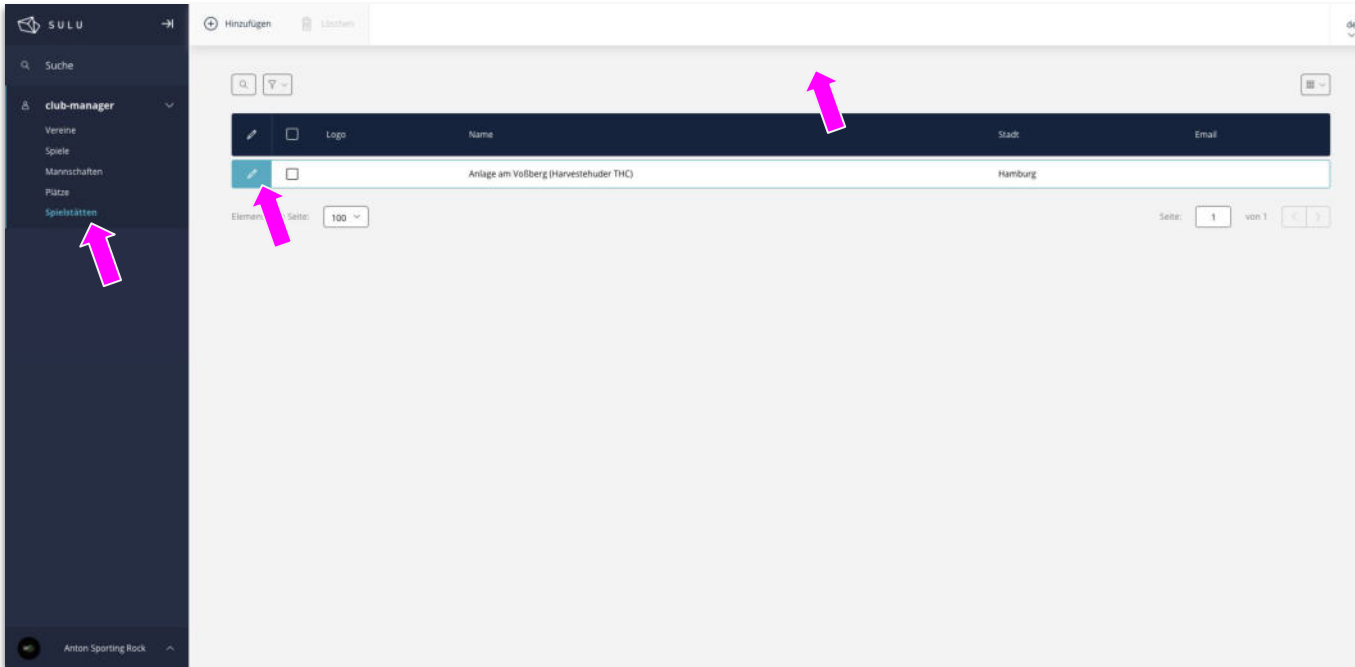

- Unter dem Menüpunkt "Spielstätten" finden wir alle Spielstätten von dem Verein
- Alle Spielstätten sollten vom alten System importiert worden
- Auf den Stift klicken, um die Inhalte zu bearbeiten

Spielstätten

Wo kann ich die Spielstätten von meinem Verein bearbeiten?

- Name ***: Anlage am Voßberg (Harvestehuder THC)
- UID**: [Empty field]
- Abkürzung**: [Empty field]
- Kurzer Name**: [Empty field]
- Gesellschaft**: [Empty field]
- Dachgesellschaft**: Harvestehuder Tennis- und Hockey-Club
- Hauptsprechpartner**: [Empty field]
- Organisationstyp ***: Sportanlage
- Webspaces ***: Keine ausgewählt
- Google Maps (Verknüpfung)**: <https://maps.app.goo.gl/cxZfow6QY6tCQ4t>
- Notiz**: [Empty text area]
- Kontaktdetails**:
 - Email - Arbeit -**: [Empty field]
 - Telefon - Arbeit -**: [Empty field]
- Kontaktdetails**: + Hinzufügen
- Adressen**: [Empty section]

- Alle Informationen zu dem Standort können bearbeitet werden, wenn sie dem Verein zugewiesen sind
- Es kann der genau Google Maps Link hinterlegt werden, welches auch zum Beispiel auf Koordinaten verweisen kann
- Im Live Ticker oder Match Center kann dieser Link dann angeklickt werden

Plätze

Wie kann ich Plätze bei den einzelnen Standorten bearbeiten?

- Die einzelnen Spielstätten können noch um einzelne Plätze erweitert werden
- Es können weitere erstellt werden und zugewiesen werden oder auch der Name bearbeitet werden
- Diese Daten müssen/können noch nachgetragen werden

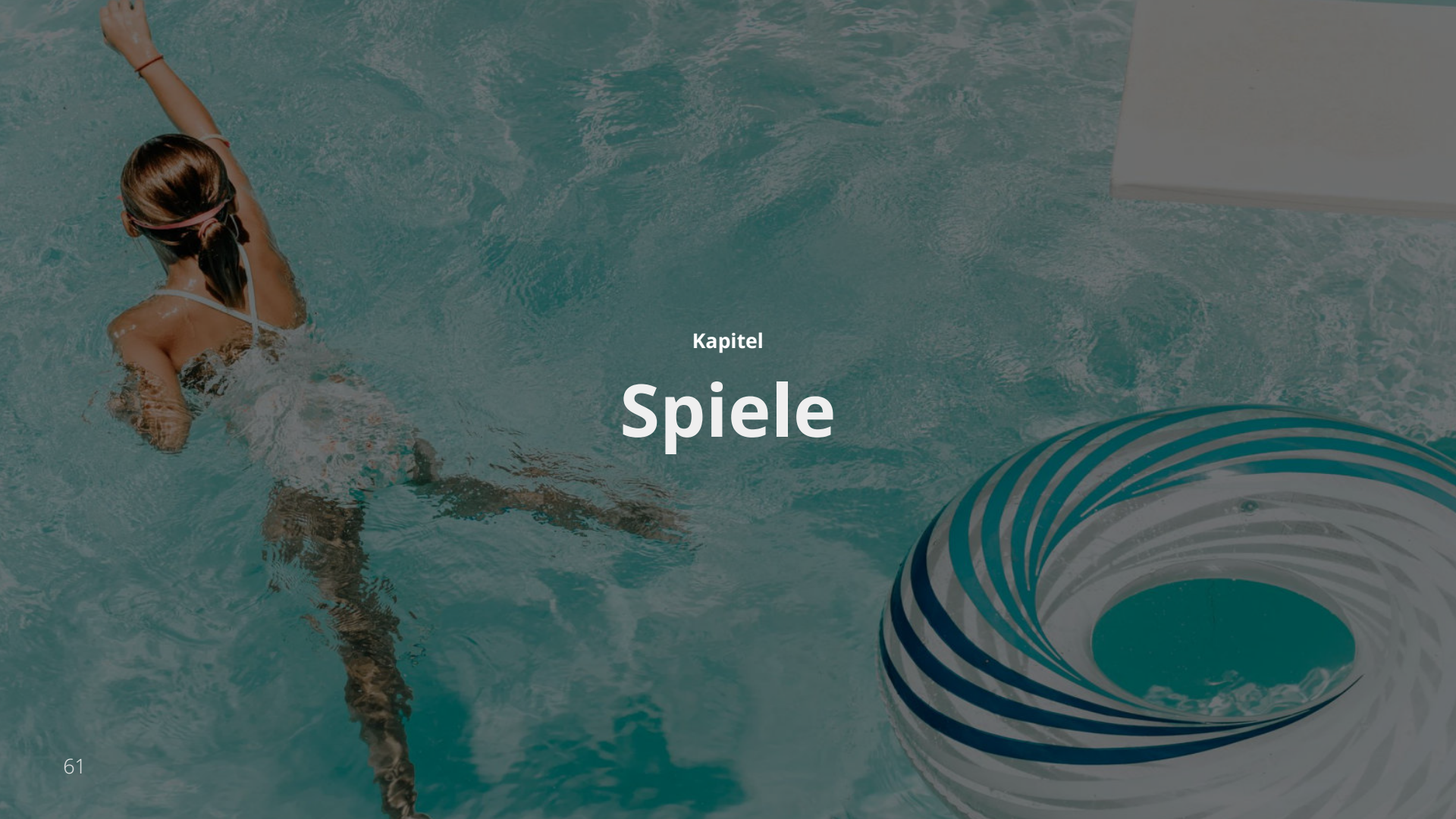
A woman with her hair in a ponytail is swimming in a pool, seen from behind. She is wearing a light-colored swimsuit. The water is a clear, light blue. In the bottom right corner, there is a large, circular inflatable ring with alternating blue and white stripes. The overall scene is bright and summery.

Kapitel

Spiele

Spielvorbereitung - Spielsuche

Wie finde ich das Spiel?

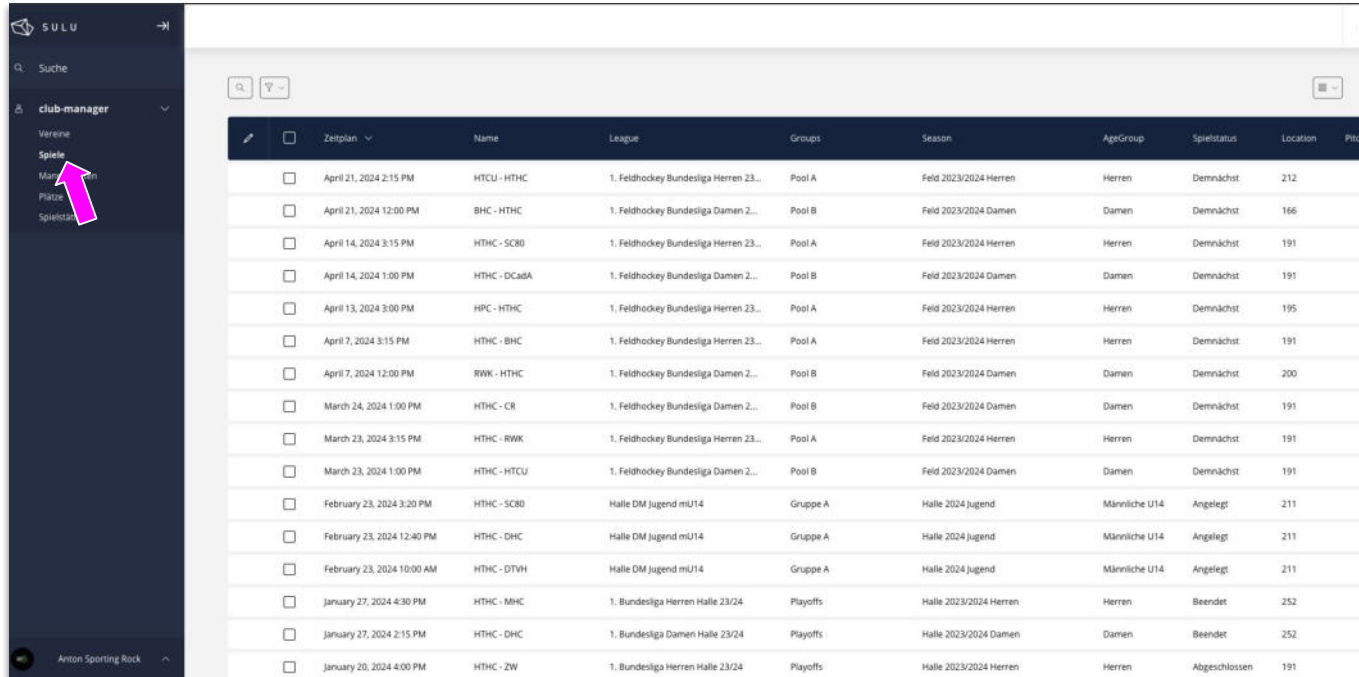

	Zetplan	Name	League	Groups	Season	AgeGroup	Spielstatus	Location	Pitch
<input type="checkbox"/>	April 21, 2024 2:15 PM	HTCU - HTHC	1. Feldhockey Bundesliga Herren 23...	Pool A	Feld 2023/2024 Herren	Herren	Demnächst	212	
<input type="checkbox"/>	April 21, 2024 12:00 PM	BHC - HTHC	1. Feldhockey Bundesliga Damen 2...	Pool B	Feld 2023/2024 Damen	Damen	Demnächst	166	
<input type="checkbox"/>	April 14, 2024 3:15 PM	HTHC - SC80	1. Feldhockey Bundesliga Herren 23...	Pool A	Feld 2023/2024 Herren	Herren	Demnächst	191	
<input type="checkbox"/>	April 14, 2024 1:00 PM	HTHC - DCaDA	1. Feldhockey Bundesliga Damen 2...	Pool B	Feld 2023/2024 Damen	Damen	Demnächst	191	
<input type="checkbox"/>	April 13, 2024 3:00 PM	HPC - HTHC	1. Feldhockey Bundesliga Herren 23...	Pool A	Feld 2023/2024 Herren	Herren	Demnächst	195	
<input type="checkbox"/>	April 7, 2024 3:15 PM	HTHC - BHC	1. Feldhockey Bundesliga Herren 23...	Pool A	Feld 2023/2024 Herren	Herren	Demnächst	191	
<input type="checkbox"/>	April 7, 2024 12:00 PM	RWK - HTHC	1. Feldhockey Bundesliga Damen 2...	Pool B	Feld 2023/2024 Damen	Damen	Demnächst	200	
<input type="checkbox"/>	March 24, 2024 1:00 PM	HTHC - CR	1. Feldhockey Bundesliga Damen 2...	Pool B	Feld 2023/2024 Damen	Damen	Demnächst	191	
<input type="checkbox"/>	March 23, 2024 3:15 PM	HTHC - RWK	1. Feldhockey Bundesliga Herren 23...	Pool A	Feld 2023/2024 Herren	Herren	Demnächst	191	
<input type="checkbox"/>	March 23, 2024 1:00 PM	HTHC - HTCÜ	1. Feldhockey Bundesliga Damen 2...	Pool B	Feld 2023/2024 Damen	Damen	Demnächst	191	
<input type="checkbox"/>	February 23, 2024 3:20 PM	HTHC - SC80	Halle DM Jugend mi/14	Gruppe A	Halle 2024 Jugend	Männliche U14	Angelegt	211	
<input type="checkbox"/>	February 23, 2024 12:40 PM	HTHC - DHC	Halle DM Jugend mi/14	Gruppe A	Halle 2024 Jugend	Männliche U14	Angelegt	211	
<input type="checkbox"/>	February 23, 2024 10:00 AM	HTHC - DTWH	Halle DM Jugend mi/14	Gruppe A	Halle 2024 Jugend	Männliche U14	Angelegt	211	
<input type="checkbox"/>	January 27, 2024 4:30 PM	HTHC - MHC	1. Bundesliga Herren Halle 23/24	Playoffs	Halle 2023/2024 Herren	Herren	Beendet	252	
<input type="checkbox"/>	January 27, 2024 2:15 PM	HTHC - DHC	1. Bundesliga Damen Halle 23/24	Playoffs	Halle 2023/2024 Damen	Damen	Beendet	252	
<input type="checkbox"/>	January 20, 2024 4:00 PM	HTHC - ZW	1. Bundesliga Herren Halle 23/24	Playoffs	Halle 2023/2024 Herren	Herren	Abgeschlossen	191	

- Im ersten Schritt muss in SULU Menü Spielverkehr und danach das jeweilige Spiel ausgewählt werden

Spielvorbereitung - Spielzugriff

Wie greife ich auf die Einstellungen des Spiels zu?

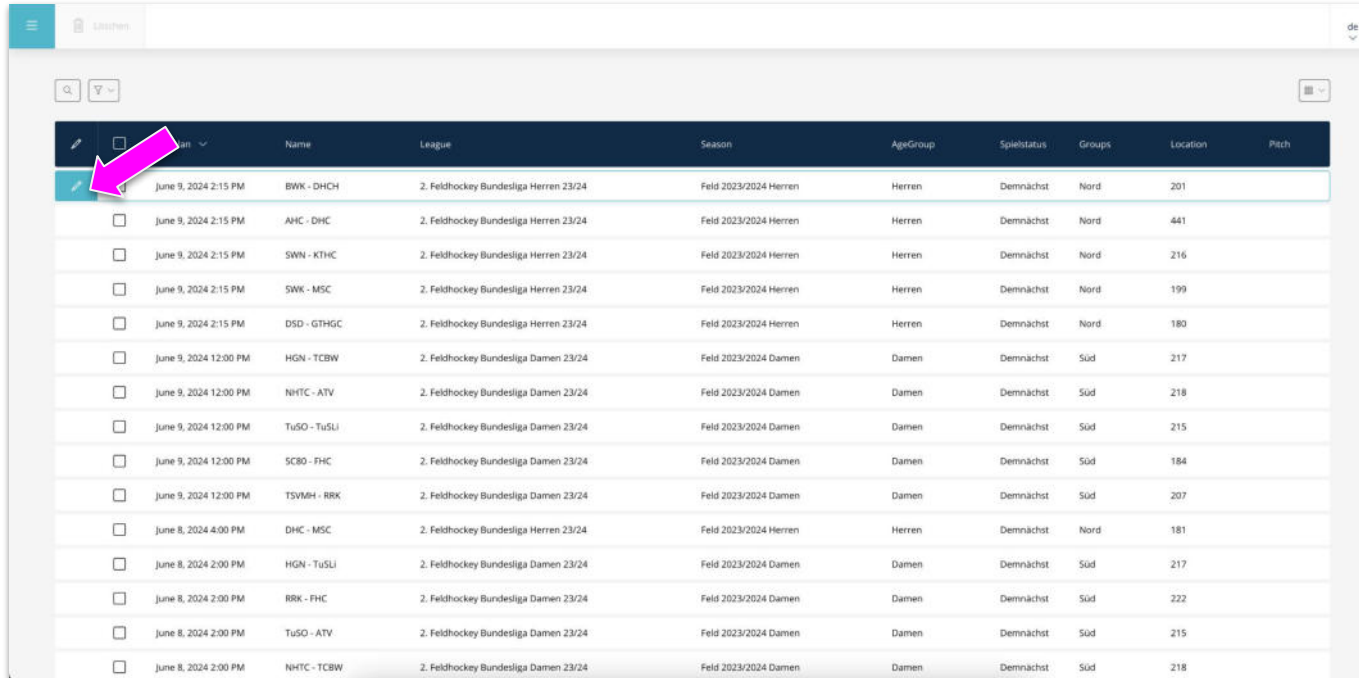

	Name	League	Season	AgeGroup	Spielstatus	Groups	Location	Pitch
	June 9, 2024 2:15 PM	BWK - DHCH	2. Feldhockey Bundesliga Herren 23/24	Feld 2023/2024 Herren	Herren	Demnächst	Nord	201
<input type="checkbox"/>	June 9, 2024 2:15 PM	AHC - DHC	2. Feldhockey Bundesliga Herren 23/24	Feld 2023/2024 Herren	Herren	Demnächst	Nord	441
<input type="checkbox"/>	June 9, 2024 2:15 PM	SWN - KTHC	2. Feldhockey Bundesliga Herren 23/24	Feld 2023/2024 Herren	Herren	Demnächst	Nord	216
<input type="checkbox"/>	June 9, 2024 2:15 PM	SWK - MSC	2. Feldhockey Bundesliga Herren 23/24	Feld 2023/2024 Herren	Herren	Demnächst	Nord	199
<input type="checkbox"/>	June 9, 2024 2:15 PM	DSD - GTHGC	2. Feldhockey Bundesliga Herren 23/24	Feld 2023/2024 Herren	Herren	Demnächst	Nord	180
<input type="checkbox"/>	June 9, 2024 12:00 PM	HGN - TCBW	2. Feldhockey Bundesliga Damen 23/24	Feld 2023/2024 Damen	Damen	Demnächst	Süd	217
<input type="checkbox"/>	June 9, 2024 12:00 PM	NHTC - ATV	2. Feldhockey Bundesliga Damen 23/24	Feld 2023/2024 Damen	Damen	Demnächst	Süd	218
<input type="checkbox"/>	June 9, 2024 12:00 PM	TuSO - TuSLI	2. Feldhockey Bundesliga Damen 23/24	Feld 2023/2024 Damen	Damen	Demnächst	Süd	215
<input type="checkbox"/>	June 9, 2024 12:00 PM	SCBO - FHC	2. Feldhockey Bundesliga Damen 23/24	Feld 2023/2024 Damen	Damen	Demnächst	Süd	184
<input type="checkbox"/>	June 9, 2024 12:00 PM	TSMH - RRK	2. Feldhockey Bundesliga Damen 23/24	Feld 2023/2024 Damen	Damen	Demnächst	Süd	207
<input type="checkbox"/>	June 8, 2024 4:00 PM	DHC - MSC	2. Feldhockey Bundesliga Herren 23/24	Feld 2023/2024 Herren	Herren	Demnächst	Nord	181
<input type="checkbox"/>	June 8, 2024 2:00 PM	HGN - TuSLI	2. Feldhockey Bundesliga Damen 23/24	Feld 2023/2024 Damen	Damen	Demnächst	Süd	217
<input type="checkbox"/>	June 8, 2024 2:00 PM	RRK - FHC	2. Feldhockey Bundesliga Damen 23/24	Feld 2023/2024 Damen	Damen	Demnächst	Süd	222
<input type="checkbox"/>	June 8, 2024 2:00 PM	TuSO - ATV	2. Feldhockey Bundesliga Damen 23/24	Feld 2023/2024 Damen	Damen	Demnächst	Süd	215
<input type="checkbox"/>	June 8, 2024 2:00 PM	NHTC - TCBW	2. Feldhockey Bundesliga Damen 23/24	Feld 2023/2024 Damen	Damen	Demnächst	Süd	218

- Das jeweilige Spiel kann mit dem Stift geöffnet werden und anschließend bearbeitet werden

Spielvorbereitung - Spiel Detailseite

Was kann ich bei dem Spiel einstellen?

Hier ist möglich Heim und Auswärtsmannschaft zu wechseln
Informationen über das Spiel
Änderung des Spielformat
Aktivierung eines Shootouts

Änderung des Spiel-Orts
Datum
Änderung des Platzes
Anstoßzeit

Erklärung des Status des Spiels
auf der nächsten Folie

Spielvorbereitung - Spiel Detailseite

Welche Status gibt es?

- Angelegt - Spiel ist noch nicht Sichtbar für den Endnutzer es sind noch keinen näheren Informationen eingetragen
- Demnächst - Alle Informationen zum Spiel sind eingetragen
- Warm-Up - NUR wenn die Kaderliste schon hinterlegt sind
- Spiel läuft - Spiel ist im Gange und der Live Ticker wird bedient
- Beendet - Spiel ist beendet (ink. SO)
- Abgeschlossen - Schiedsrichter haben das Spiel bestätigt
- Offiziell - Oberste Stelle hat das Spiel finalisiert / keine Änderungen mehr möglich
- Abgesagt - Sonderstatus
- Abgebrochen - Sonderstatus

Spielvorbereitung - Spiel Detailseite

Was kann ich bei dem Spiel einstellen?

- Schiedsrichter*innen**: A table with columns for 'Name, Vorname' and 'Funktion'. A pink line points to the '+' button on the left.
- Live-Ticker**: A text input field with a dropdown arrow on the left. A pink line points to the field.
- Match Officials / Offizielle**: A text input field with a dropdown arrow on the left. A pink line points to the field.
- Taxonomien**: A text input field with a dropdown arrow on the left. A pink line points to the field.
- Tags**: A text input field with a search icon on the left.
- Webspaces ***: A dropdown menu with 'Keine ausgewählt' selected. A pink line points to the dropdown.
- Liveübertragung**: A button labeled '+ Link hinzufügen' at the bottom. A pink line points to the button.

- Hier muss die Schiedsrichter:innen hinterlegt werden
- Zuständige Person für den Live Ticker
- Zuständige Offizielle Person für das Spiel
- Taxonomien für den Content
- Bei Liveübertragung können Links hinterlegt werden, Youtube etc.

Spielvorbereitung - Heimmannschaft (Team Manager)

Was muss der Team Manager vorbereiten?

app.details **Heimmannschaft** Gastmannschaft app.umpirecosts

Trikots

Trikot auswählen

Stamm

	Trikot	Name, Vorname	Pass-Nr.	Status	T	E	C
Spieler gesamt 0 (8)							

■ Stammspieler*in - kann nicht in unteren Teams eingesetzt werden.
🔒 Spieler*in kann noch x Spiele für das Team absolvieren bis er/sie festgespielt ist. Spieler*in ist noch in unteren Teams spielberechtigt.
T Spielerin ist Torwart
E Spielerin ist Ersatz-Torwart
C Spielerin ist Kapitänin

Staff

	Name, Vorname	Funktion	Pass-Nr.
--	---------------	----------	----------

- Auf dieser Seite muss der jeweilige Team Manager die Mannschaft nominieren und die folgende Information hinterlegen:
 - Trikot Informationen
 - Aufstellung
 - Staff (Trainer etc.)

Spielvorbereitung - Heimmannschaft (Team Manager)

Was muss der Team Manager vorbereiten?

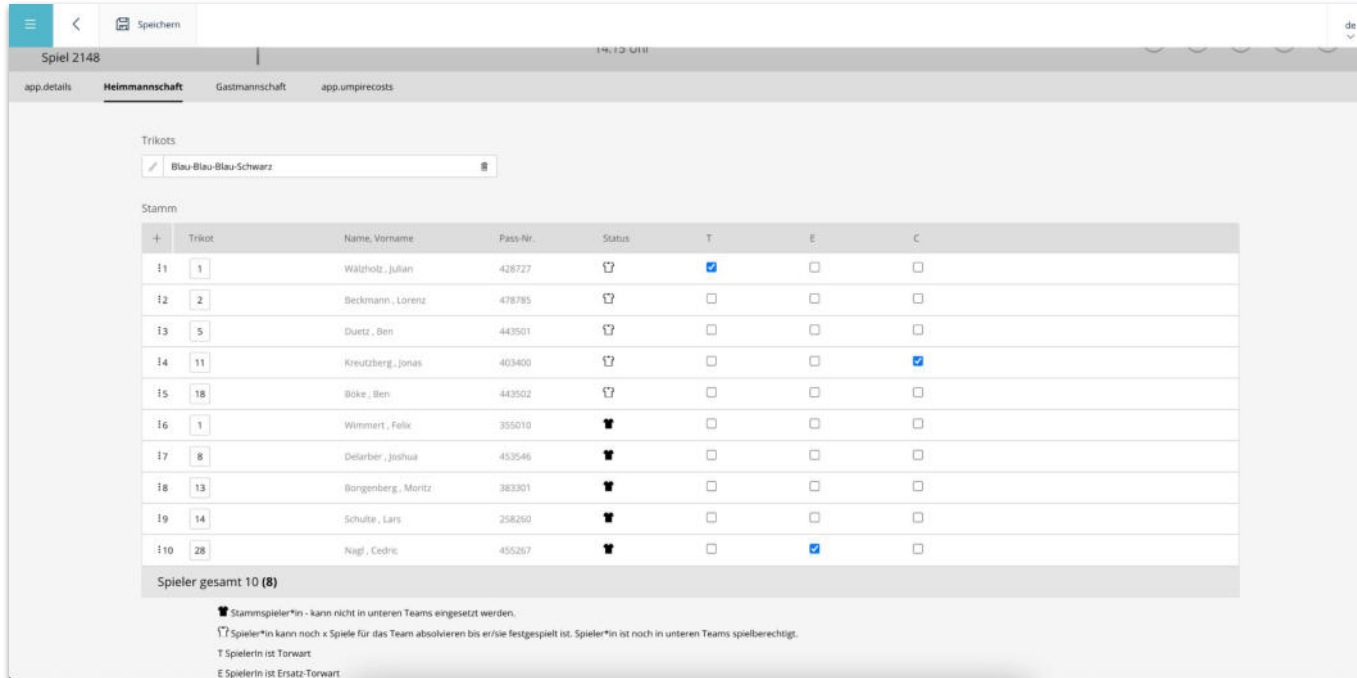

Spiel 2148

Speichern de

app.details **Heimmannschaft** Gastmannschaft app.umpirecosts

Trikots

Blau-Blau-Blau-Schwarz

Stamm

+	Trikot	Name, Vorname	Pass-Nr.	Status	T	E	C
11	1	Wälzholz, Julian	428727	🛡️	<input checked="" type="checkbox"/>	<input type="checkbox"/>	<input type="checkbox"/>
12	2	Beckmann, Lorenz	478785	🛡️	<input type="checkbox"/>	<input type="checkbox"/>	<input type="checkbox"/>
13	5	Duets, Ben	443501	🛡️	<input type="checkbox"/>	<input type="checkbox"/>	<input type="checkbox"/>
14	11	Kreutzberg, Jonas	403400	🛡️	<input type="checkbox"/>	<input type="checkbox"/>	<input checked="" type="checkbox"/>
15	18	Böke, Ben	443502	🛡️	<input type="checkbox"/>	<input type="checkbox"/>	<input type="checkbox"/>
16	1	Wilmert, Felix	355010	🛡️	<input type="checkbox"/>	<input type="checkbox"/>	<input type="checkbox"/>
17	8	Delarber, Joshua	453546	🛡️	<input type="checkbox"/>	<input type="checkbox"/>	<input type="checkbox"/>
18	13	Borngenberg, Moritz	383301	🛡️	<input type="checkbox"/>	<input type="checkbox"/>	<input type="checkbox"/>
19	14	Schulte, Lars	258260	🛡️	<input type="checkbox"/>	<input type="checkbox"/>	<input type="checkbox"/>
110	28	Nagl, Cedric	455267	🛡️	<input type="checkbox"/>	<input checked="" type="checkbox"/>	<input type="checkbox"/>

Spieler gesamt: 10 (8)

🛡️ Stammspieler*in - kann nicht in unteren Teams eingesetzt werden.
T: Spieler*in kann noch x Spiele für das Team absolvieren bis er/sie festgespielt ist. Spieler*in ist noch in unteren Teams spielberechtigt.
T: Spielerin ist Torwart.
E: Spielerin ist Ersatz-Torwart.

- So soll es beispielhaft aussehen:
- Trikot Farbe hinterlegt
- Spieler:innen sind nominiert
- Trikotnummern sind hinterlegt
- Status über den Spieler
- Torwart nominiert
- Ersatztorwart nominiert
- Kapitän nominiert
-

Spielvorbereitung - Gastmannschaft (Team Manager)

Was muss der Team Manager vorbereiten?

- Dementsprechend sieht es ähnlich für den Team Manager der Gastmannschaft aus, diese Person muss die gleichen Informationen bereitstellen.

Spielvorbereitung - Schiedsrichterkosten

Wie kann ich die Kosten der Schiedsrichter hinterlegen?

	Name, Vorname	Übernachtung	SPAE	-Spesen	Bahnflug	PKW	Total	
11	Knechten, Andreas	€	€	€	€	€	€	Submit
12	Deckenbrock, Christian	€	€	€	€	€	€	Submit

- Die Schiedsrichter können die jeweiligen Kosten hier eintragen und dokumentieren. Diese werden auch automatisch addiert.

A woman with her hair in a ponytail is swimming in a pool, seen from behind. She is wearing a light-colored swimsuit. The water is a clear, light blue. In the foreground, there is a large, stylized circular graphic with concentric, wavy lines in shades of blue and white, resembling a vortex or a large ripple in the water. The overall scene is bright and clean.

Kapitel

Spielbeginn

Spielbeginn - Warm Up Phase (Match Official)

Wie ändere ich den Spielstatus?

2. Feldhockey Bundesliga Herren
23/24
Spiel 2148

Blau Weiss Köln - DHC Hannover 9. June 2024
14:15 Uhr

00 IN VORBEREITUNG 1 2 3 4 5

app.details Heimmannschaft Gastmannschaft app.liveticker app.report app.reportpress app.umpirecosts

Blau Weiss Köln DHC Hannover

Liga: 2. Feldhockey Bundesliga Herren 23/24
Feld/Halle: OUTDOOR
Spiel#: 2148
Format: 4 15
Shootout:

Spieltag: 27
Ort: Blau-Weiss Hockeypark

Datum *: 06/09/2024
Pitch: Keine Platz

Anstoßzeit *: 2:15 PM
Aufwärmphase: 60 Minuten

Status: Warm-Up

- NUR MÖGLICH WENN DIE KADERLISTE VON DEN TEAM MANAGERN HINTERLEGT SIND UND ALLE INFORMATIONEN EINGEPFLEGT SIND.
- Das Spiel ist nun in der Phase Warm Up gesetzt worden von dem Match Official
- Neue Tabs sind nun da:
 - Live Ticker
 - Report
 - Report Press

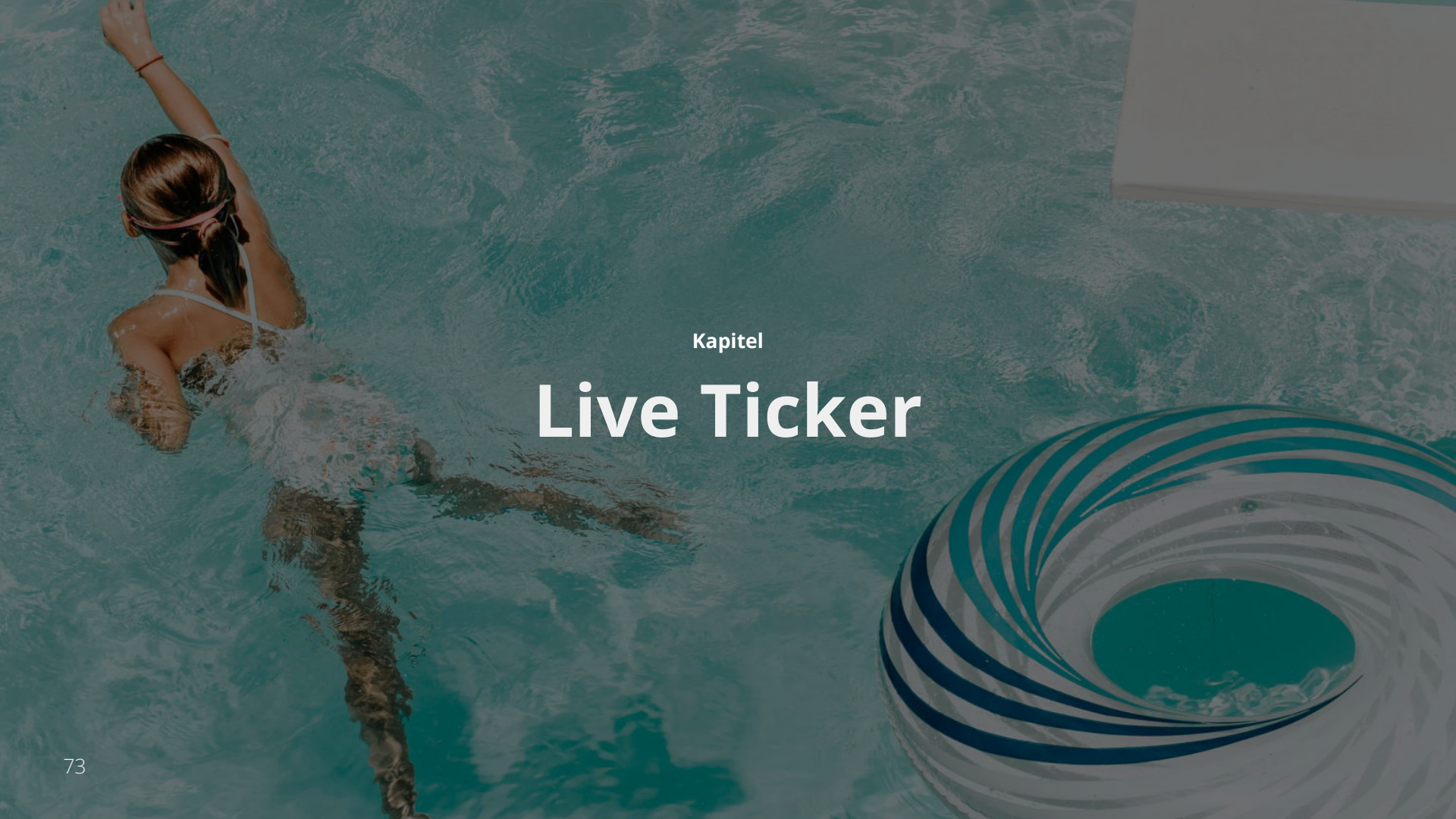
A woman with her hair in a ponytail is swimming in a pool, seen from behind. She is wearing a light-colored swimsuit. The water is a clear, vibrant blue. In the foreground, there is a large, stylized circular graphic with concentric, wavy lines in shades of blue and white, resembling a vortex or a large ripple in the water. The overall scene is bright and refreshing.

Kapitel

Live Ticker

Spielbeginn - Spielstart (Live Ticker Official)

Was mache ich als Live Ticker?

- Blau Weiss Köln (Left):** Features the team logo and a list of controls: "Spielerinnen" (with a grid icon), "Staff", and "Karten".
- DHC Hannover (Right):** Features the team logo and controls for "Spielerinnen", "Staff", and "Karten".
- Central Clock:** Shows a large digital clock at "15:00" and a prominent green "START" button. Above the clock are indicators for quarters (Q1, Q2, Q3, Q4, SO) and a "Kommentar" button. Below the clock are buttons for "Shorten 1 Sek", "Extend 1 Sek", and "40 Sek". At the bottom are "00:00" and "END QUARTER" buttons.
- Aktionen (Bottom Left):** A panel with buttons for "GRÜN", "GELB", "ROT", "GOAL", "PS", and "PC".
- Aktionen (Bottom Right):** A panel with buttons for "GOAL", "ROT", "GELB", "GRÜN", "PC", and "PS".

- Die Person mit der Rolle "Live Ticker" hat nur Zugriff auf den Live Ticker
- Die Person für den Live Ticker ist zuständig für:
 - Spielstart
 - Tore
 - Karten
 - PC
 - PS
- Die Person drückt bei Spielstart auf den grünen Knopf und das Spiel startet

Spielbeginn - Spiel läuft (Live Ticker Official)

Was mache ich als Live Ticker?

- Team Information:** Logos and names for "Blau Weiss Köln" and "DHC Hannover".
- Player and Staff Lists:** Sections for "Spielerinnen" (Players), "Staff", and "Karten" (Cards) with expandable menus.
- Time and Commentary:** A central "Zeit" (Time) section showing the current time "14:51" and a "STOP" button. It also includes a "Kommentar" (Commentary) button and a "40 Sek" (40 Sec) timer.
- Action Buttons:** Two "Aktionen" (Actions) panels at the bottom. The left panel has buttons for "GRÜN" (Green), "GELB" (Yellow), "ROT" (Red), "GOAL", "PS", and "PC". The right panel has buttons for "GOAL", "ROT", "GELB", "GRÜN", "PC", and "PS".

- Nach dem Spielstart ist nun die Spielzeit gestartet und es können Informationen hinzugefügt werden

Spielbeginn - Spiel läuft (Live Ticker Official)

Was mache ich als Live Ticker?

- Die einzelnen Ereignisse im Spiel werden es einzelne Events chronologisch angezeigt und können jederzeit hinzugefügt, bearbeitet oder auch gelöscht werden
- Die Zeit kann gestoppt und auch manuell angepasst oder korrigiert werden
- Nach Ablauf der Zeit können die jeweiligen Quarter beendet werden

Spielbeginn - Spiel beenden (Live Ticker Official)

Was mache ich als Live Ticker?

- Top Left:** Blau Weiss Köln logo and name.
- Top Right:** DHC Hannover logo and name.
- Center:** A list of match events with timestamps and descriptions. Each event has a 'Live' toggle switch.
 - 00:00 Q1 | Anpfiff 1. Viertel | Live
 - 02:00 Q1 | 0 : 1 | 1 Marius Schellwald | DHC Hannover | Live
 - 03:00 Q1 | 5 Ben Duetz | Blau Weiss Köln | Live
 - 03:00 Q1 | PC Miss | DHC Hannover | Live
 - 05:00 Q1 | Abpfiff 1. Viertel | Live
 - 15:00 Q1 | Anpfiff 2. Viertel | Live
 - 15:00 Q1 | Abpfiff 2. Viertel | Live
- Bottom Left:** 'Aktionen' (Actions) panel with buttons for GRÜN, GELB, ROT, GOAL, PS, and PC.
- Bottom Center:** 'Zeit' (Time) panel showing the current time (00:00) and a 'START' button. It also includes buttons for 'Shorten 1 Sek', 'Extend 1 Sek', and 'END MATCH'.
- Bottom Right:** 'Aktionen' (Actions) panel with buttons for GOAL, ROT, GELB, GRÜN, PC, and PS.
- Right Side:** A vertical menu with options: 'Spielerinnen', 'Staff', and 'Karten', each with a dropdown arrow.

- Nach Ablauf der regulären Spielzeit kann nun das Spiel entweder beendet werden oder bei einem unentschieden mit SO weitergemacht werden

Spielbeginn - Spiel beendet (Live Ticker Official)

Was mache ich als Live Ticker?

- Nachdem das Spiel von dem Live Ticker beendet worden ist, kann diese Person keine Änderungen mehr durchführen

A woman with her hair in a ponytail is swimming in a pool, seen from behind. She is wearing a light-colored swimsuit. The water is a clear, light blue. In the foreground, there is a large, stylized circular graphic with concentric, wavy lines in shades of blue and white, resembling a vortex or a large ripple in the water. The overall scene is bright and clear.

Kapitel

Spielberichtsbogen

Spielberichtsbogen

Wie finde ich den Spielberichtsbogen?

app.details Heimmannschaft Gastmannschaft app.liveticker **app.report** app.reportpress app.reportedit app.umpirecosts

Spielbericht

1 2 3 4 5
SPIEL BEENDET

Blau Weiss Köln **0:1** **DHC Hannover**
(0:1)

2. Feldhockey Bundesliga Herren 23/24 **OUTDOOR**

Spiel 2148
🕒 9. June 2024, 14:15
📍 Blau-Weiss Hockeypark, Neuenhöfer Allee 69

Mannschaften

Blau Weiss Köln
Trikot: #2b00ff
Hose / Rock: #2a00ff
Stutzen: #2a00ff
Torwart: #000000

DHC Hannover
Trikot: #d61818
Hose / Rock: #03010e
Stutzen: #d82d17
Torwart: #e1e60f

- Wenn ich auf den Tab "Report" wechsele sehe ich den Spielberichtsbogen

A woman with her hair in a ponytail is swimming in a pool, seen from behind. She is wearing a light-colored swimsuit and has her right arm raised. The water is a clear, light blue. In the bottom right corner, there is a large, stylized circular graphic with concentric, slightly curved lines in shades of blue and white, resembling a vortex or a target. The overall image has a semi-transparent dark teal overlay.

Kapitel

Spielbericht bearbeiten

Spielbericht überprüfen, anpassen und bearbeiten

Wie überprüfe ich ein Spiel?

- Nach dem das Spiel angeschlossen worden ist, kann auf dieser Seite alle Events welche von dem Live Ticker erstellt worden ist, eventuell bearbeiten und erneut überprüfen

Spielbericht überprüfen, anpassen und bearbeiten

Wie überprüfe ich ein Spiel?

Speichern

(28) Cedric Nagl (455267) (32) Felix Wisbar (282599)

Live-Ticker Beiträge Mehrere Blöcke auswählen

2	Feldtor	Tor
3	gelbe Karte	Karten

+ Beitrag hinzufügen

Anmerkungen

Spielbestätigung

Spiel bestätigen

Enabling this toggle, and saving form as is, you confirm match details and events, and game report will become completed!

- Wenn die Tore und die Karten richtig hinterlegt sind, können die Schiedsrichter das Spiel bestätigen und verändern dadurch den Status des Spiels als abgeschlossen
- Änderungen auf dieser Seite, werden auch geändert auf der Live Ticker Seite

A woman with her hair in a ponytail is swimming in a pool, seen from behind. The water is a clear, light blue. In the bottom right corner, there is a large, stylized graphic of a vortex or whirlpool with concentric blue and white stripes. The overall scene is bright and clean.

Kapitel

Personen ohne Hockey ID einladen

Personen ohne HockeyID einladen

Wie können weitere Personen eingeladen/hinzugefügt werden?

Aktuell nur über den DHB direkt über den Email Support oder das Support Desk:

support@dhb.digital

<http://support.dhb.hockey/>

WICHTIG:

*Aktuell ist es nur eine Übergangslösung.
Langfristig wird es über das neue System direkt möglich sein!*

A hand is shown on the left side of the image, with the index finger pointing upwards. The background is a dark blue gradient with a network of glowing yellow and green nodes and lines. Several circular icons containing question marks are scattered across the background, some with gear-like borders. The text "Fragen / Anmerkungen / Wünsche" is centered in white, bold font.

Fragen / Anmerkungen / Wünsche

Kontaktmöglichkeiten

Wo kann ich mich melden?

Option 1:

E-Mail an support@dhb.digital

Option 2:

<https://dhbhockey.atlassian.net/servicedesk/customer/portal/9>

Option 3:

Offene Sprechstunde jeden Dienstag um 18:00
Google Meet unter <https://meet.google.com/dve-fhwq-pfx>